

# PROPOSTE PER IL PAESAGGIO OLIVETATO STORICO UMBRO

a cura del  
«Laboratorio sul Paesaggio Olivetato Storico»

*Claudia Mancinelli, Maria Elena Menconi, Francesco Musotti,  
Luigi Nasini, Antonio Pierri, Primo Proietti,  
Biancamaria Torquati, Sonia Venanzi e Marco Vizzari*  
Università degli Studi di Perugia, Dipartimento di Scienze Agrarie,  
Alimentari e Ambientali

*Alvaro Paggi e Tiziana Ravagli*  
Comune di Trevi, Osservatorio regionale per la Biodiversità, Fondazione Villa Fabri

*Elisabetta Cotozzolo, Leonardo Laureti e Andrea Sisti*  
Landscape Office Engineering

*Leopoldo Farinelli e Carlo Sportolaro*  
Dottori Agronomi Liberi Professionisti

## Prima Parte – Il contesto

1. I luoghi e le forme del paesaggio olivetato di Trevi

*Alvaro Paggi e Tiziana Ravagli*

## Seconda Parte - Le analisi

2. Applicazione della metodologia di Valutazione Storico Ambientale (VASA) al paesaggio olivetato di Trevi

*Carlo Sportolaro*

3. L'economia agricola e l'olivicoltura di Trevi

*Francesco Musotti, Antonio Pierri e Biancamaria Torquati*

4. Analisi diacronica dell'uso del suolo 1955- 2012. Le politiche agricole per l'olivicoltura

*Elisabetta Cotozzolo, Leonardo Laureti e Andrea Sisti*

5. L'olivo e gli elementi caratteristici delle sistemazioni fondiari tradizionali

*Leopoldo Farinelli*

6. Olivo e Carbonio ... nella Valle Umbra: creazione di una filiera olivicola sostenibile e per la valorizzazione dei prodotti

*Primo Proietti e Luigi Nasini*

## Terza Parte - Le proposte

7. Ipotesi di Contratto di Paesaggio per il Parco agricolo degli olivi storici di Trevi  
*Maria Elena Menconi e Claudia Mancinelli*
8. La rilevanza dei servizi urbani ed ecosistemici per la popolazione locale:  
un modello multicriteri per un approccio partecipativo  
*Marco Vizzari e Sara Antognelli*
9. Il concorso di idee  
*Elisabetta Cotozzolo, Leonardo Laureti e Andrea Sisti*
10. Rete italiana dei paesaggi olivetati storici per difendere e valorizzare  
*Bernardino Sperandio, Biancamaria Torquati, Sonia Venanzi e Giulia Giacchè*

# 1. I luoghi e le forme del paesaggio olivetato di Trevi

*Alvaro Paggi e Tiziana Ravagli*

**IL PAESAGGIO OLIVETATO STORICO DELLA VALLE UMBRA**

TREVI AUDITORIUM SAN FRANCESCO - COMPLESSO MUSEALE VENERDÌ 5 DICEMBRE 2014



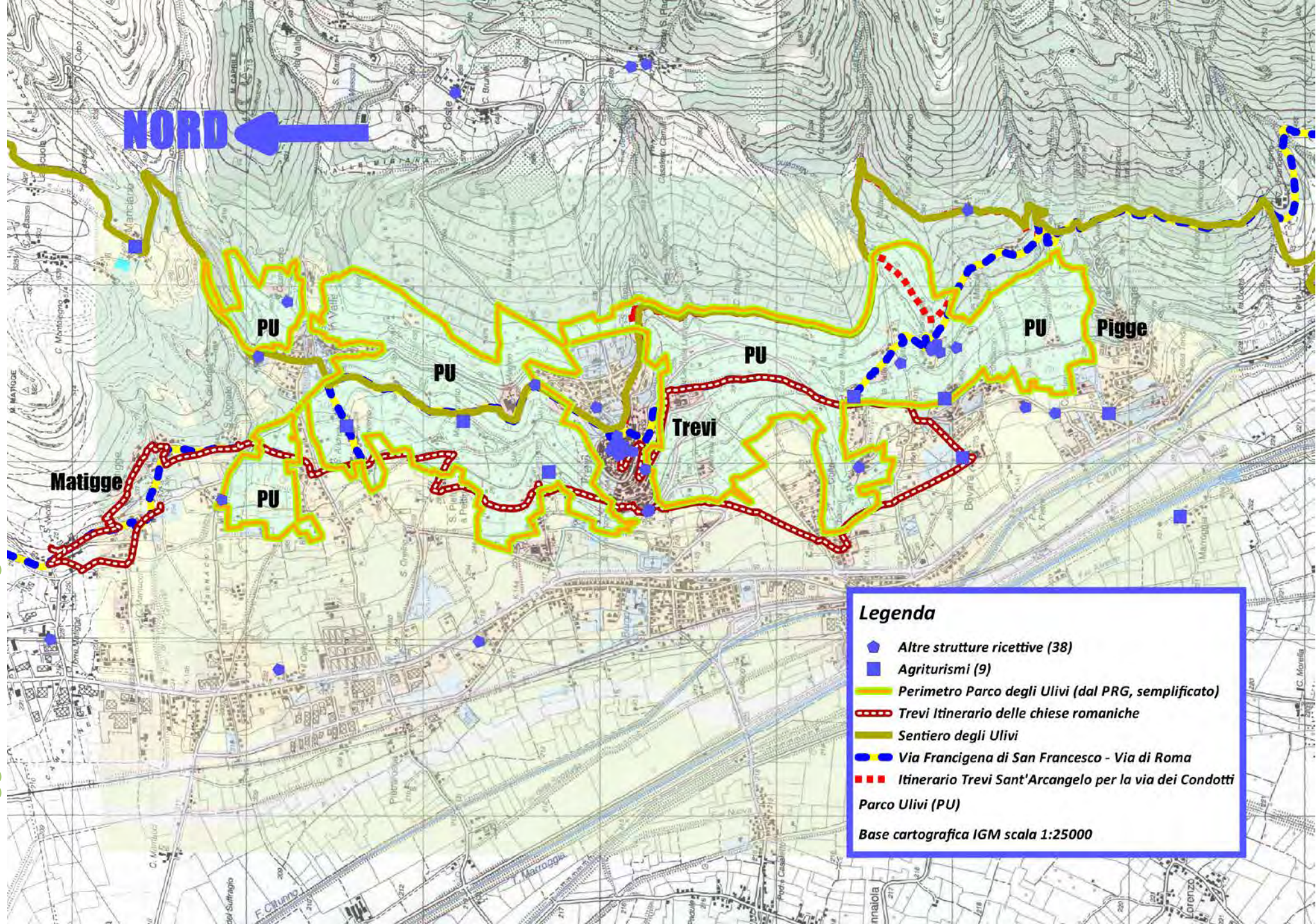

**NORD** ←

### Legenda

- ◆ Altre strutture ricettive (38)
  - Agriturismi (9)
  - Perimetro Parco degli Ulivi (dal PRG, semplificato)
  - - - Trevis Itinerario delle chiese romaniche
  - Sentiero degli Ulivi
  - Via Francigena di San Francesco - Via di Roma
  - - - Itinerario Trevis Sant'Arcangelo per la via dei Condotti
- Parco Ulivi (PU)

Base cartografica IGM scala 1:25000

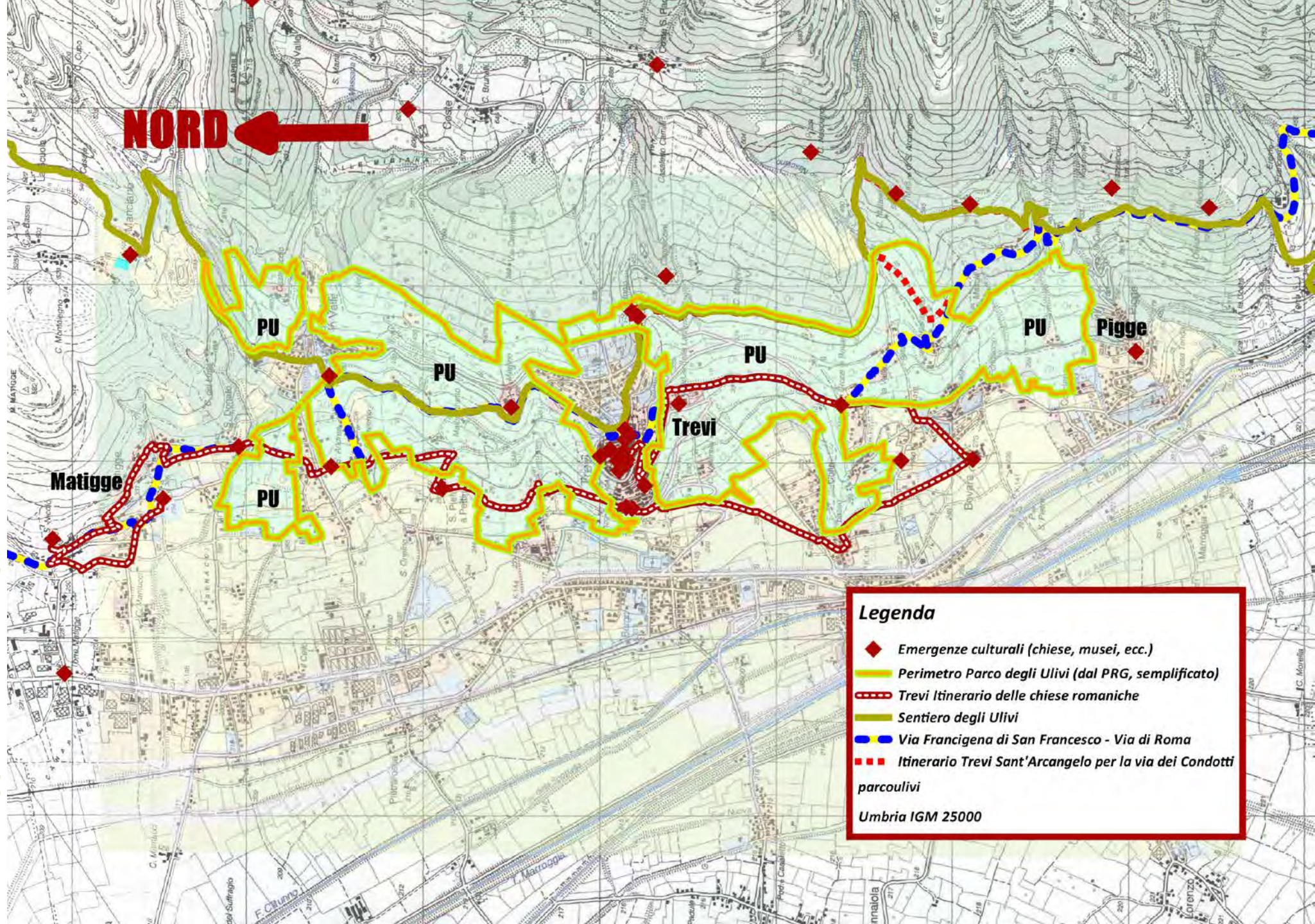

**Legenda**

- ◆ Emergenze culturali (chiese, musei, ecc.)
- Perimetro Parco degli Ulivi (dal PRG, semplificato)
- - - Trevi Itinerario delle chiese romaniche
- Sentiero degli Ulivi
- - - Via Francigena di San Francesco - Via di Roma
- · · Itinerario Trevi Sant'Arcangelo per la via dei Condotti parcouliivi

Umbria IGM 25000

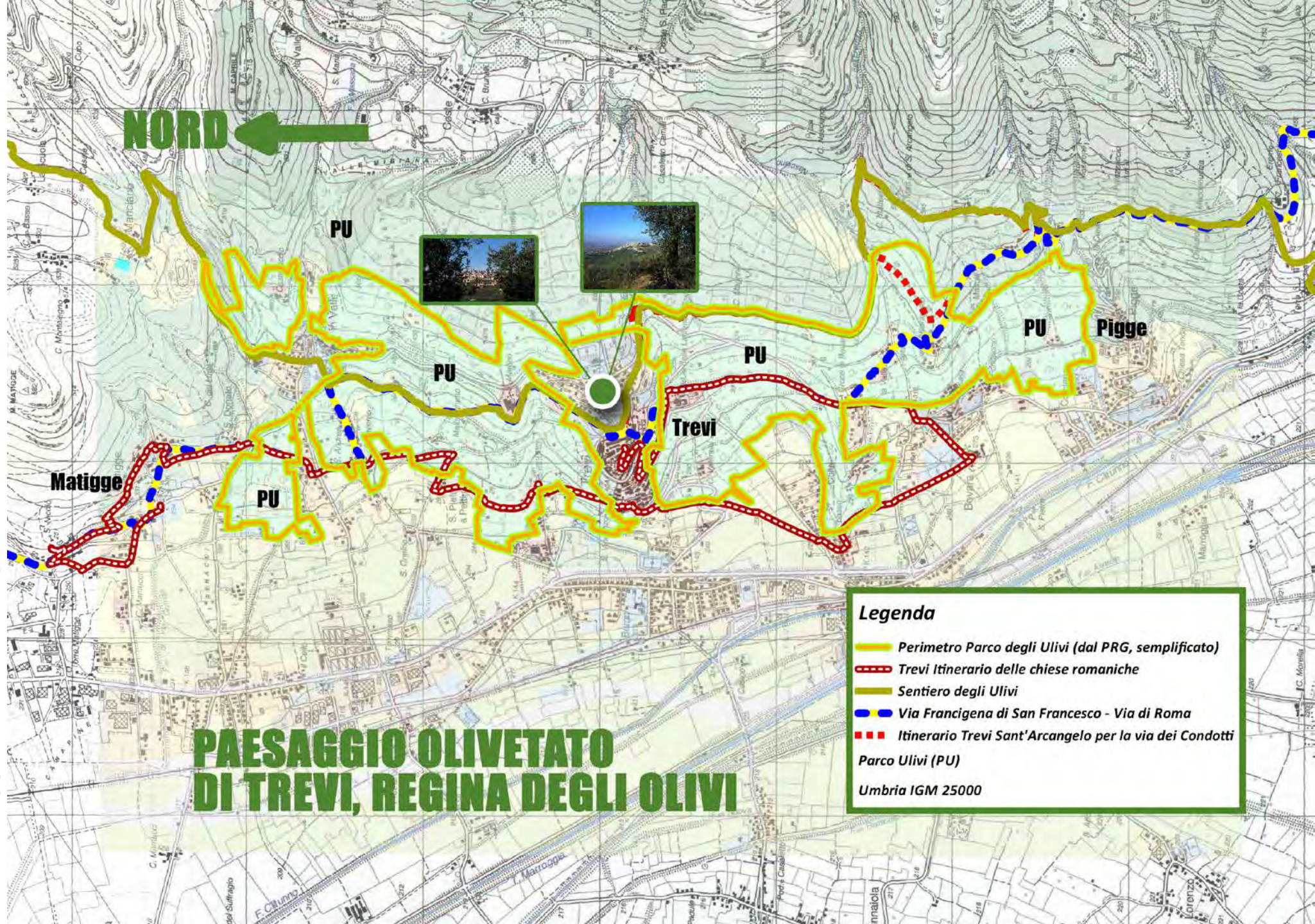

# PAESAGGIO OLIVETATO DI TREVI, REGINA DEGLI OLIVI







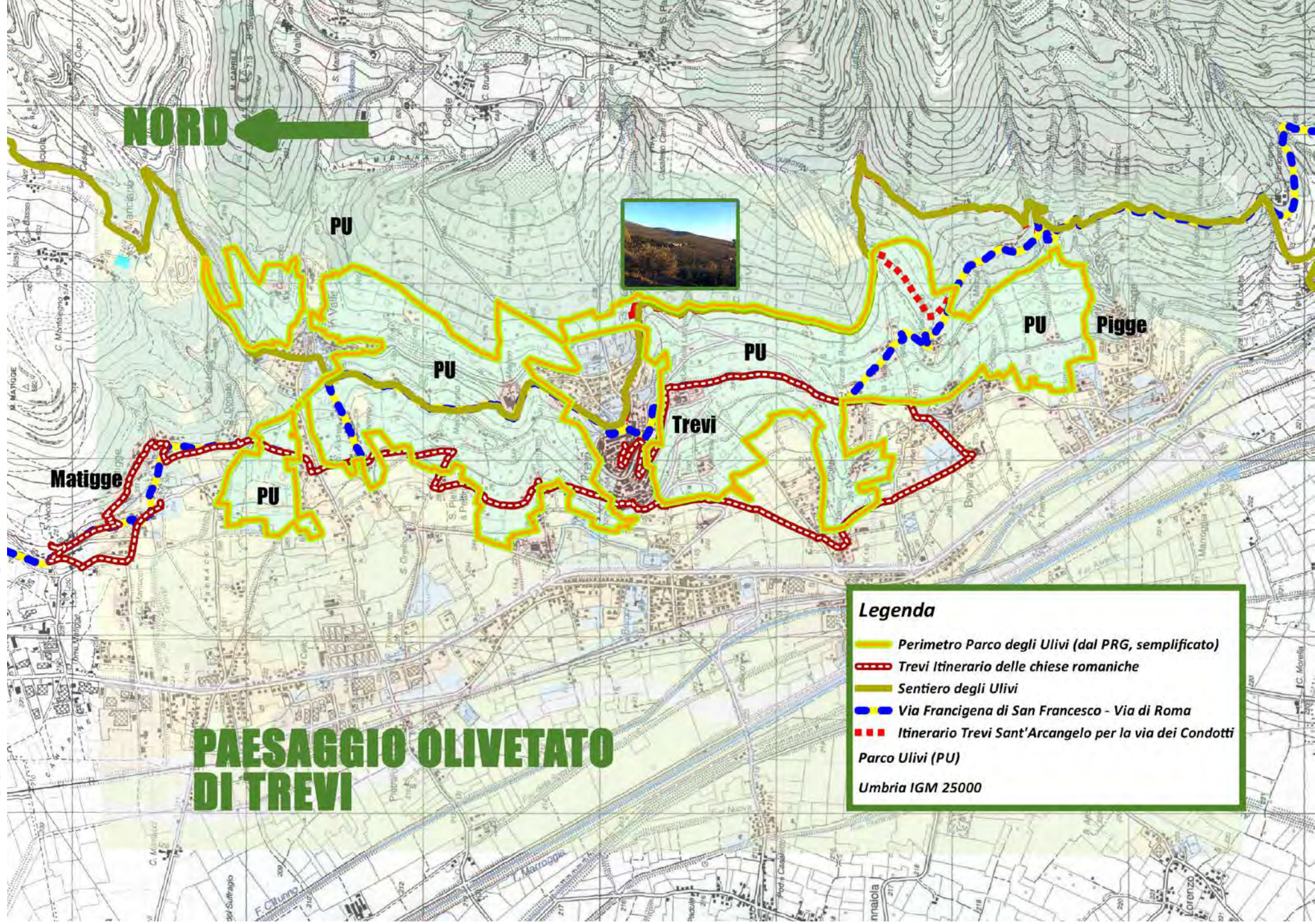

# PAESAGGIO OLIVETATO DI TREVI

**Legenda**

- Perimetro Parco degli Ulivi (dal PRG, semplificato)
- Trevi Itinerario delle chiese romaniche
- Sentiero degli Ulivi
- Via Francigena di San Francesco - Via di Roma
- Itinerario Trevi Sant'Arcangelo per la via dei Condotti

Parco Ulivi (PU)  
Umbria IGM 25000



**NORD** ←

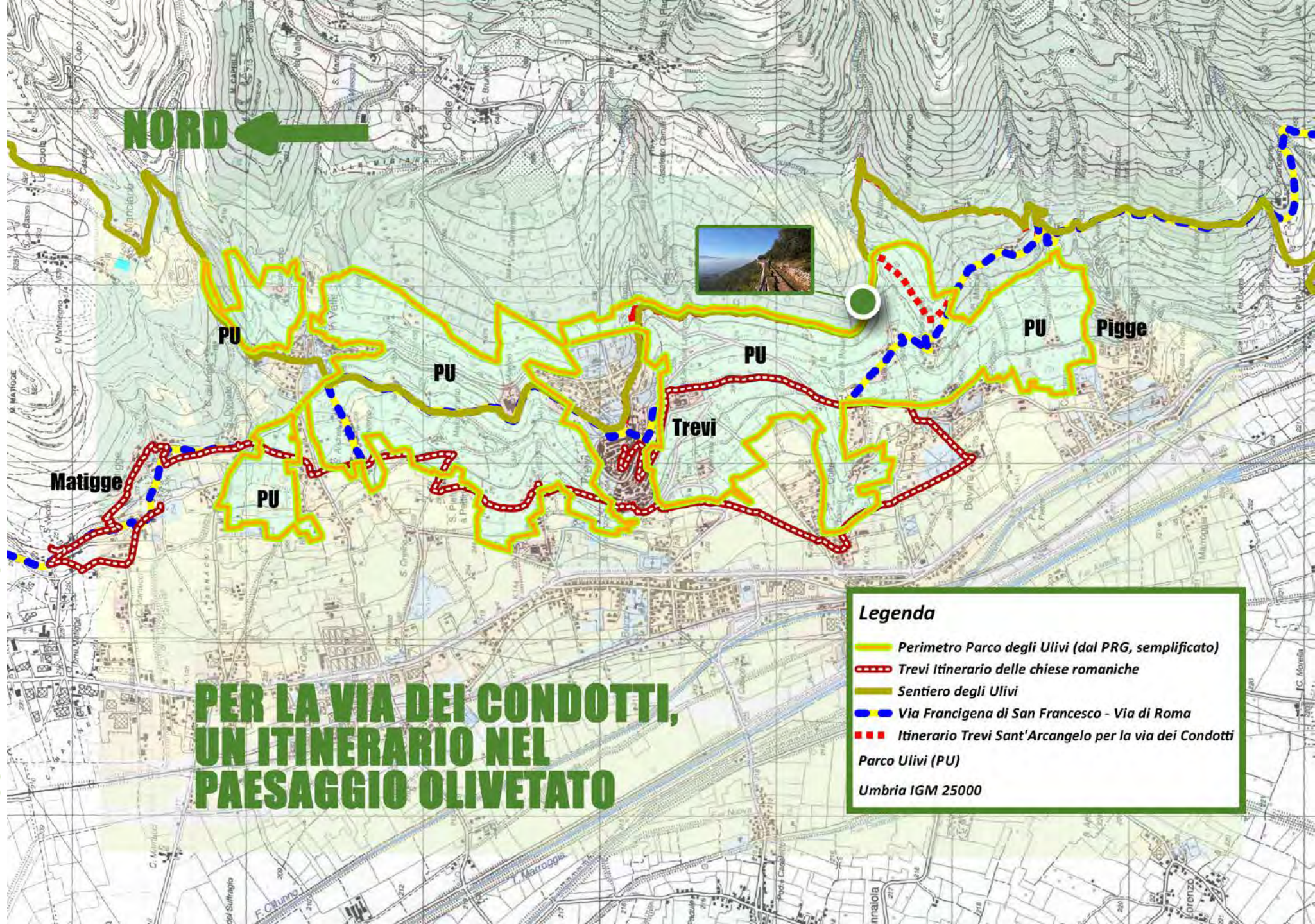

**PER LA VIA DEI CONDOTTI,  
UN ITINERARIO NEL  
PAESAGGIO OLIVETATO**

**Legenda**

- Perimetro Parco degli Ulivi (dal PRG, semplificato)
- Trevi Itinerario delle chiese romaniche
- Sentiero degli Ulivi
- Via Francigena di San Francesco - Via di Roma
- Itinerario Trevi Sant'Arcangelo per la via dei Condotti
- Parco Ulivi (PU)
- Umbria IGM 25000



**NORD** ←



**Matigge**

**PU**

**PU**

**PU**





**PU**

**Pigge**

**Trevi**

# PER LA VIA DEI CONDOTTI, UN ITINERARIO NEL PAESAGGIO OLIVETATO

## Legenda

-  Perimetro Parco degli Ulivi (dal PRG, semplificato)
  -  Trevi Itinerario delle chiese romaniche
  -  Sentiero degli Ulivi
  -  Via Francigena di San Francesco - Via di Roma
  -  Itinerario Trevi Sant'Arcangelo per la via dei Condotti
- Parco Ulivi (PU)
- Umbria IGM 25000







**NORD** ←



# ARCHITETTURA STORICA NEL PAESAGGIO OLIVETATO DI TREVI, CHIESA DI SANTA CATERINA (RESTI)

## Legenda

-  Perimetro Parco degli Ulivi (dal PRG, semplificato)
  -  Trevi Itinerario delle chiese romaniche
  -  Sentiero degli Ulivi
  -  Via Francigena di San Francesco - Via di Roma
  -  Itinerario Trevi Sant'Arcangelo per la via dei Condotti
- Parco Ulivi (PU)
- Umbria IGM 25000







**NORD** ←



# ARCHITETTURA STORICA NEL PAESAGGIO OLIVETATO DI TREVI, CHIESA DI SANT'ARCANGELO

## Legenda

-  Perimetro Parco degli Ulivi (dal PRG, semplificato)
  -  Trevi Itinerario delle chiese romaniche
  -  Sentiero degli Ulivi
  -  Via Francigena di San Francesco - Via di Roma
  -  Itinerario Trevi Sant'Arcangelo per la via dei Condotti
- Parco Ulivi (PU)
- Umbria IGM 25000





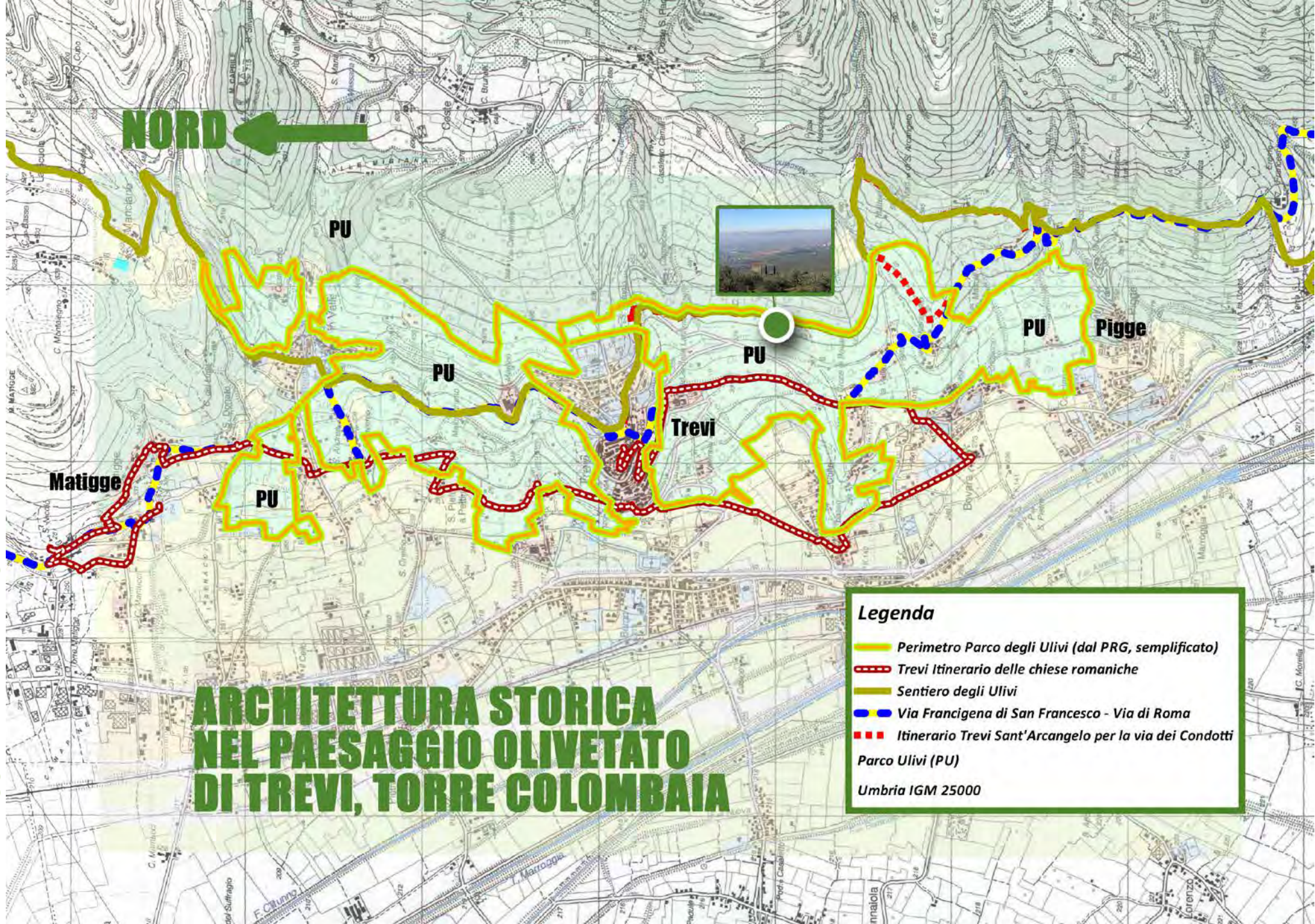

**NORD** ←



# ARCHITETTURA STORICA NEL PAESAGGIO OLIVETATO DI TREVI, TORRE COLOMBAIA

## Legenda

-  Perimetro Parco degli Ulivi (dal PRG, semplificato)
  -  Trevi Itinerario delle chiese romaniche
  -  Sentiero degli Ulivi
  -  Via Francigena di San Francesco - Via di Roma
  -  Itinerario Trevi Sant'Arcangelo per la via dei Condotti
- Parco Ulivi (PU)
- Umbria IGM 25000



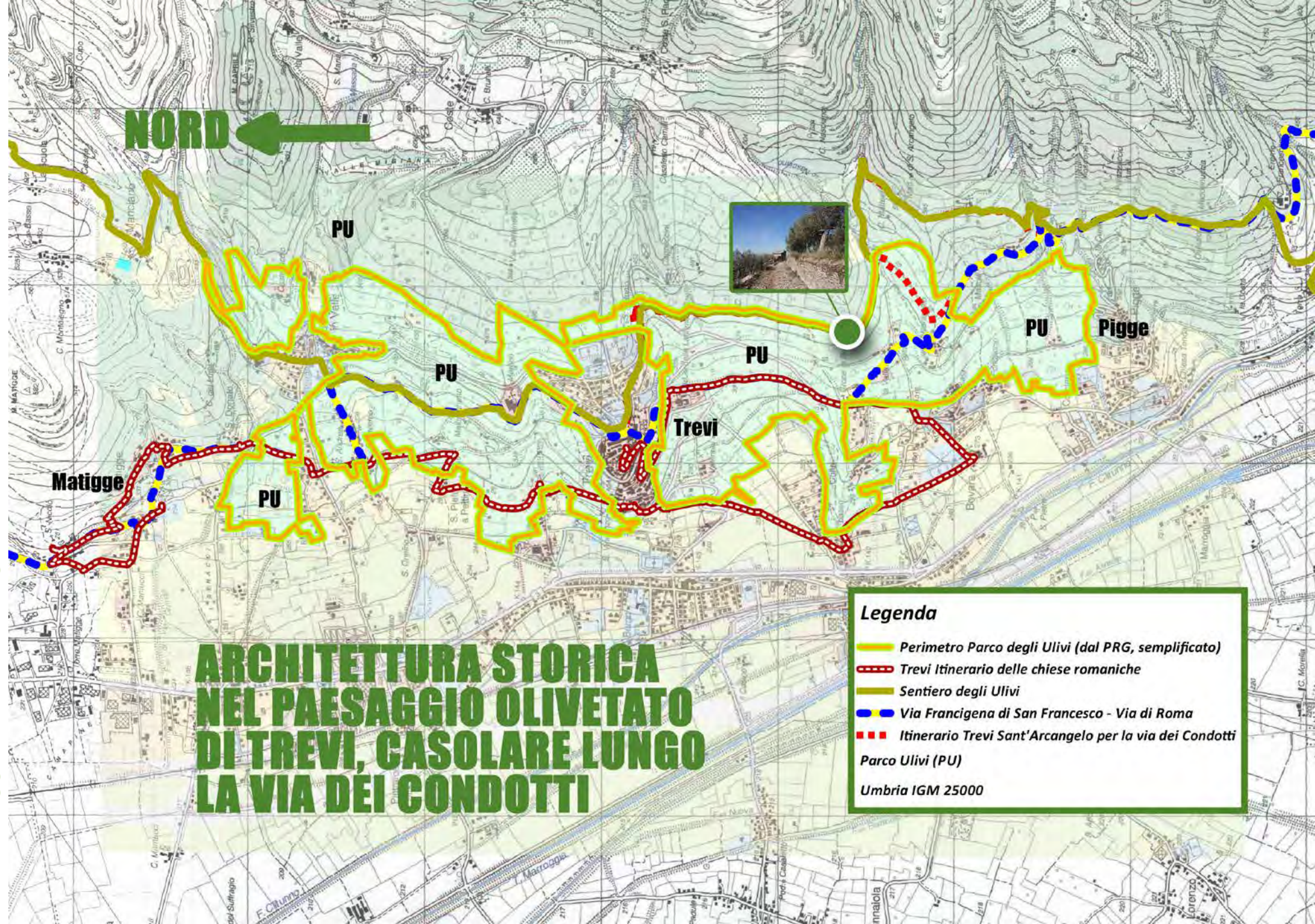

**NORD** ←

# ARCHITETTURA STORICA NEL PAESAGGIO OLIVETATO DI TREVI, CASOLARE LUNGO LA VIA DEI CONDOTTI

**Legenda**

- Perimetro Parco degli Ulivi (dal PRG, semplificato)
- - - Trevi Itinerario delle chiese romaniche
- Sentiero degli Ulivi
- - - Via Francigena di San Francesco - Via di Roma
- - - Itinerario Trevi Sant'Arcangelo per la via dei Condotti

Parco Ulivi (PU)

Umbria IGM 25000





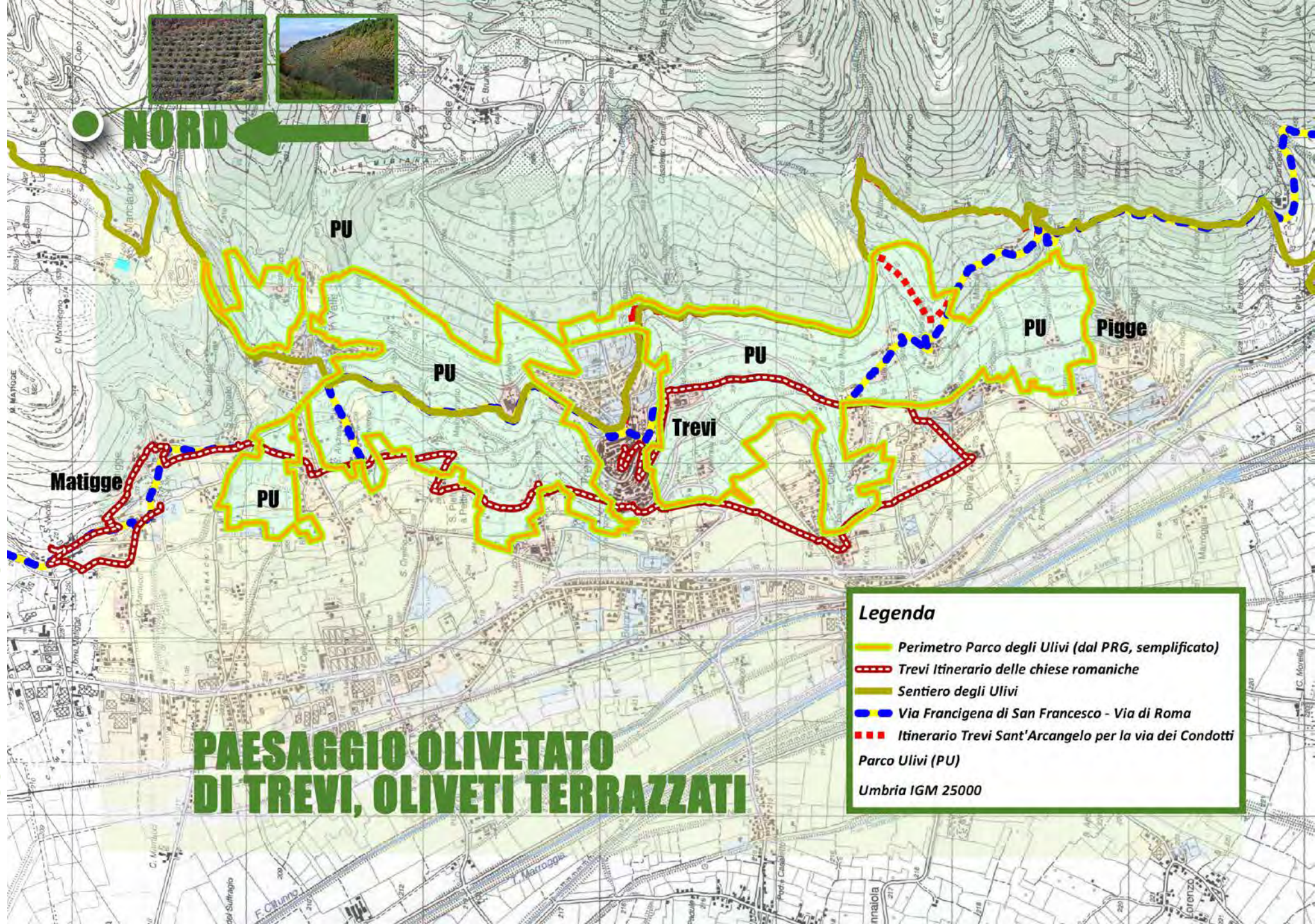

**NORD** ←

**Matigge**

**PU**

**PU**

**Trevi**

**PU**

**PU**

**Pigge**

# PAESAGGIO OLIVETATO DI TREVI, OLIVETI TERRAZZATI

## Legenda

- Perimetro Parco degli Ulivi (dal PRG, semplificato)
- Trevi Itinerario delle chiese romaniche
- Sentiero degli Ulivi
- Via Francigena di San Francesco - Via di Roma
- Itinerario Trevi Sant'Arcangelo per la via dei Condotti
- Parco Ulivi (PU)**
- Umbria IGM 25000





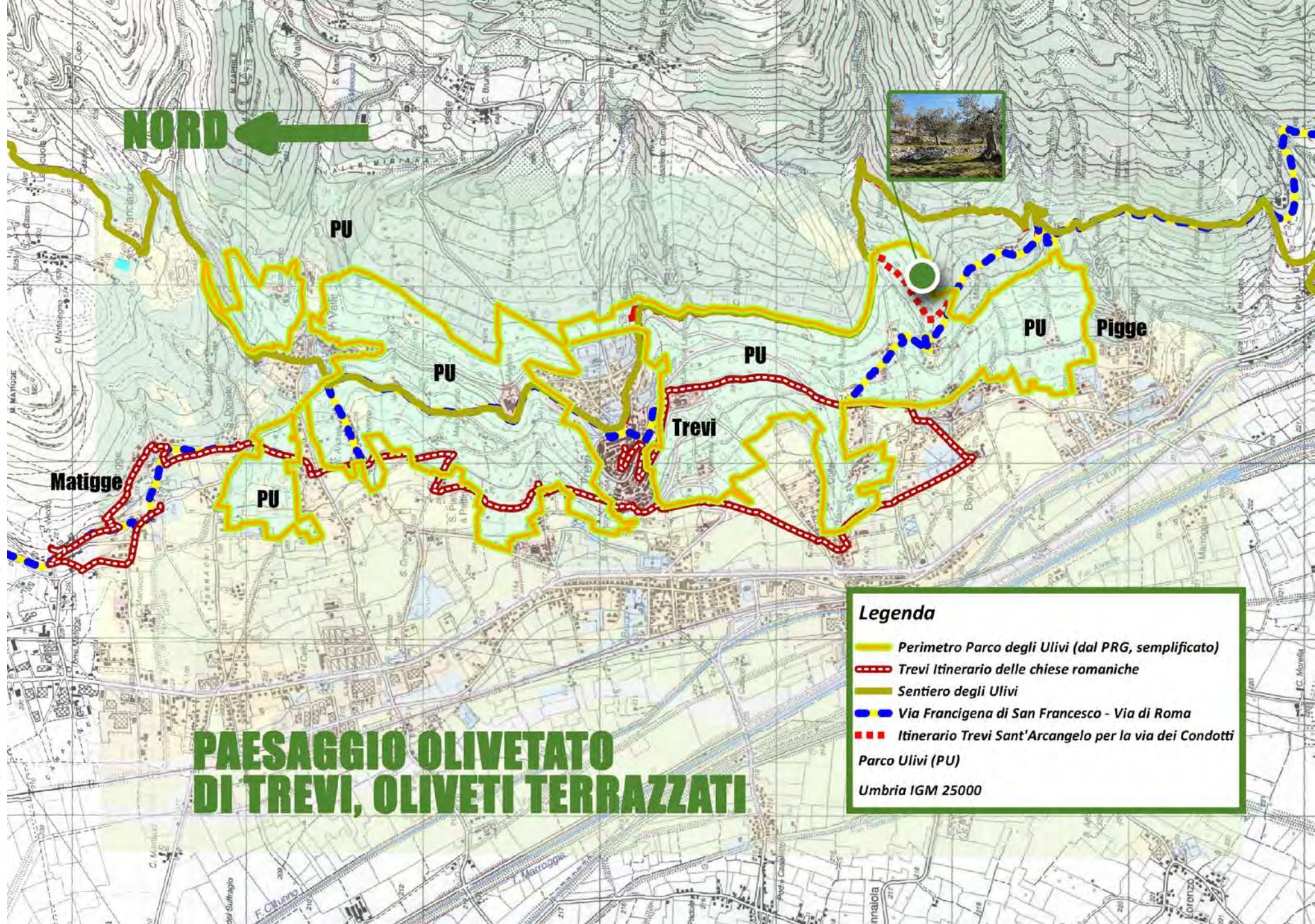

# PAESAGGIO OLIVETATO DI TREVI, OLIVETI TERRAZZATI



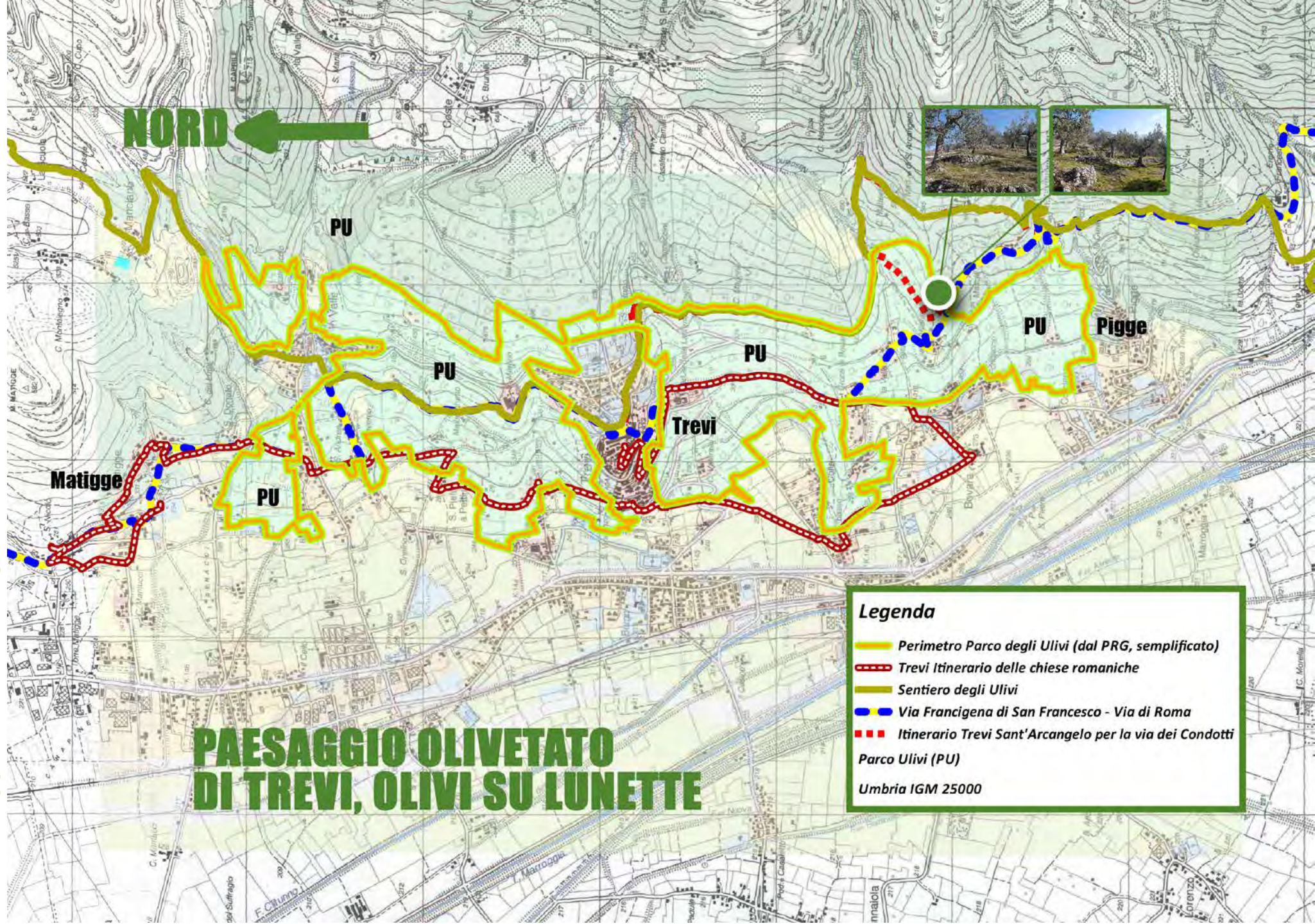







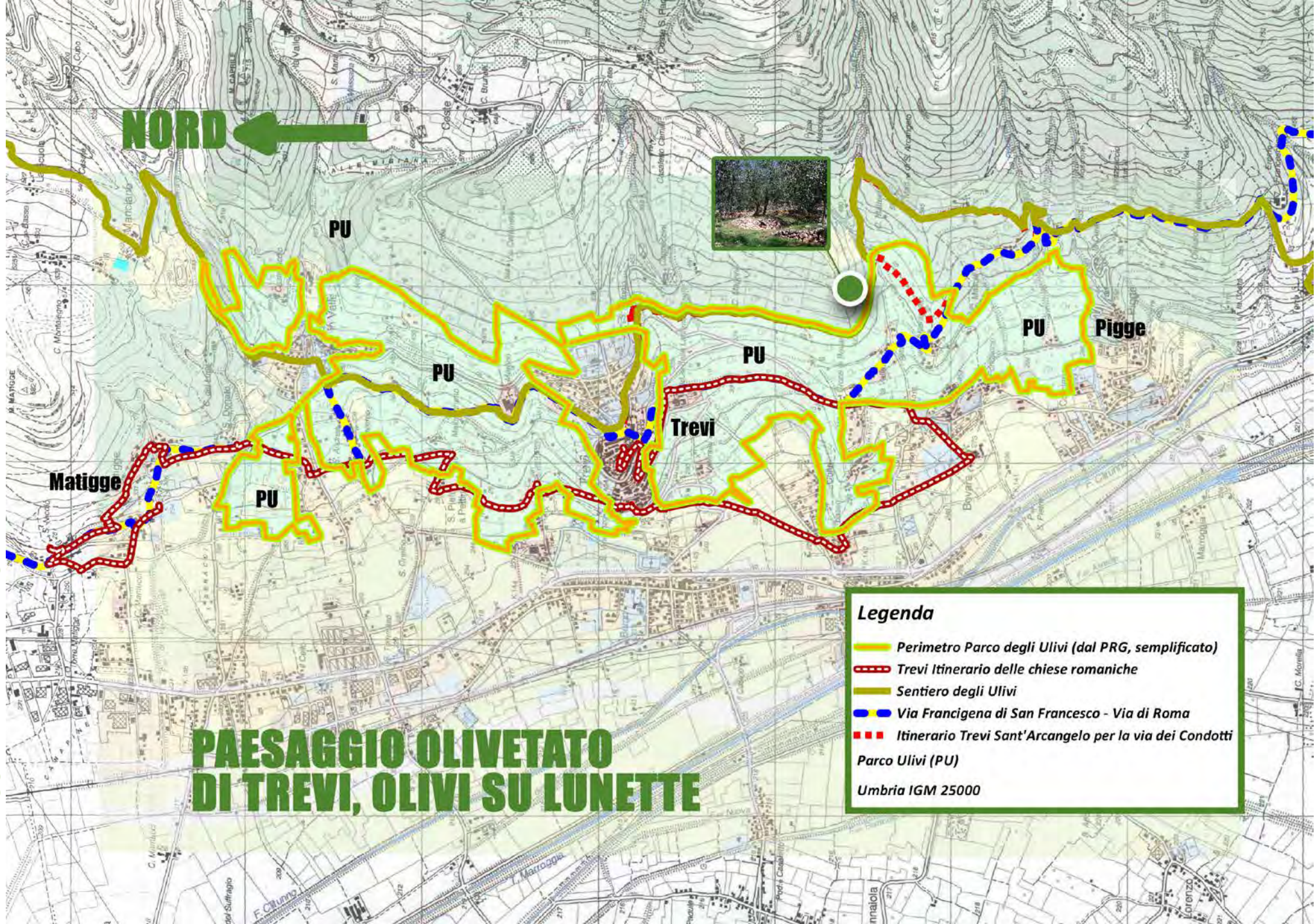

**NORD** ←



# PAESAGGIO OLIVETATO DI TREVI, OLIVI SU LUNETTE

**Legenda**

- Perimetro Parco degli Ulivi (dal PRG, semplificato)
- Trevi Itinerario delle chiese romaniche
- Sentiero degli Ulivi
- Via Francigena di San Francesco - Via di Roma
- Itinerario Trevi Sant'Arcangelo per la via dei Condotti

Parco Ulivi (PU)

Umbria IGM 25000



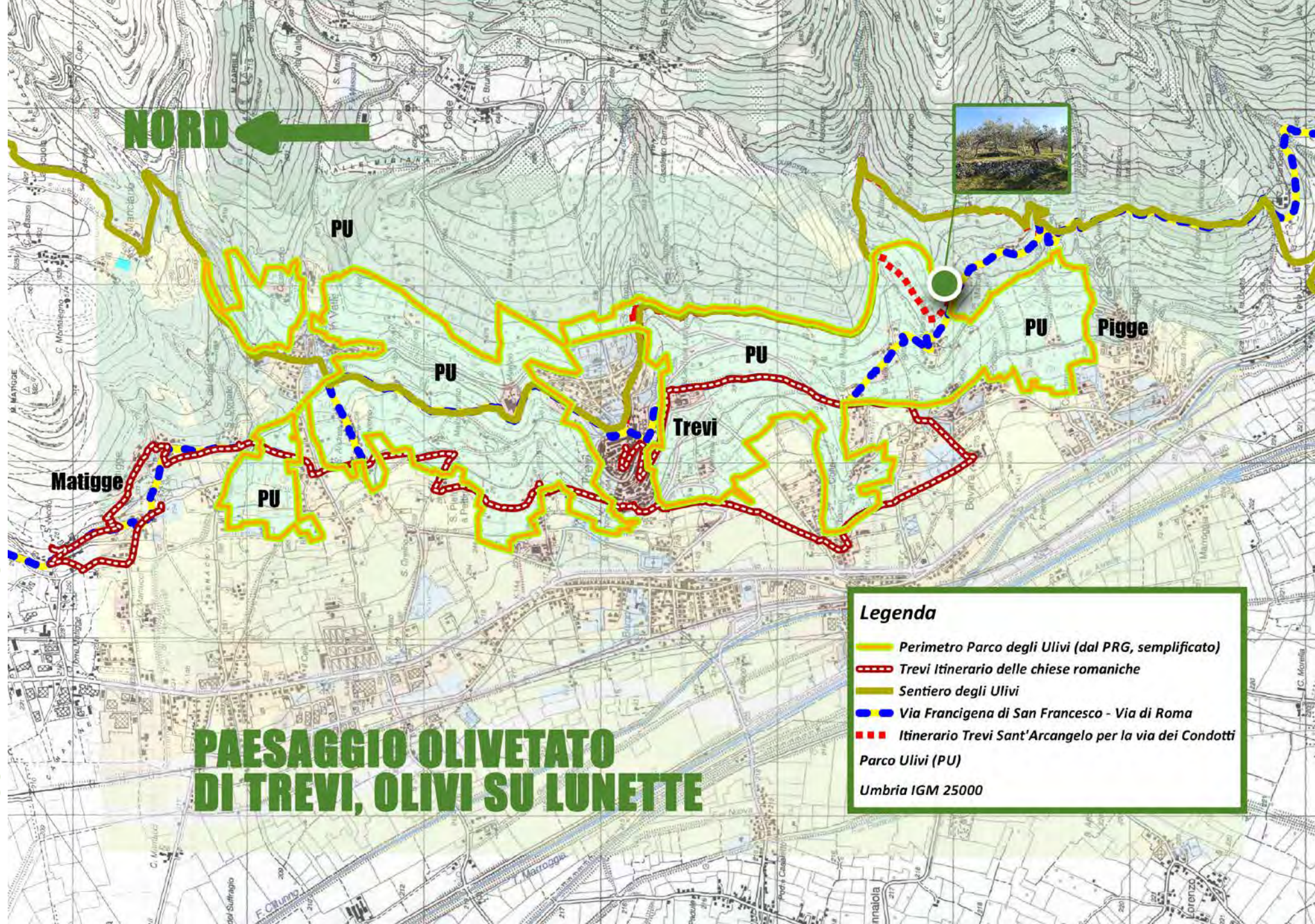

**NORD** ←



# PAESAGGIO OLIVETATO DI TREVI, OLIVI SU LUNETTE

## Legenda

- Perimetro Parco degli Ulivi (dal PRG, semplificato)
- Trevi Itinerario delle chiese romaniche
- Sentiero degli Ulivi
- Via Francigena di San Francesco - Via di Roma
- Itinerario Trevi Sant'Arcangelo per la via dei Condotti
- Parco Ulivi (PU)
- Umbria IGM 25000



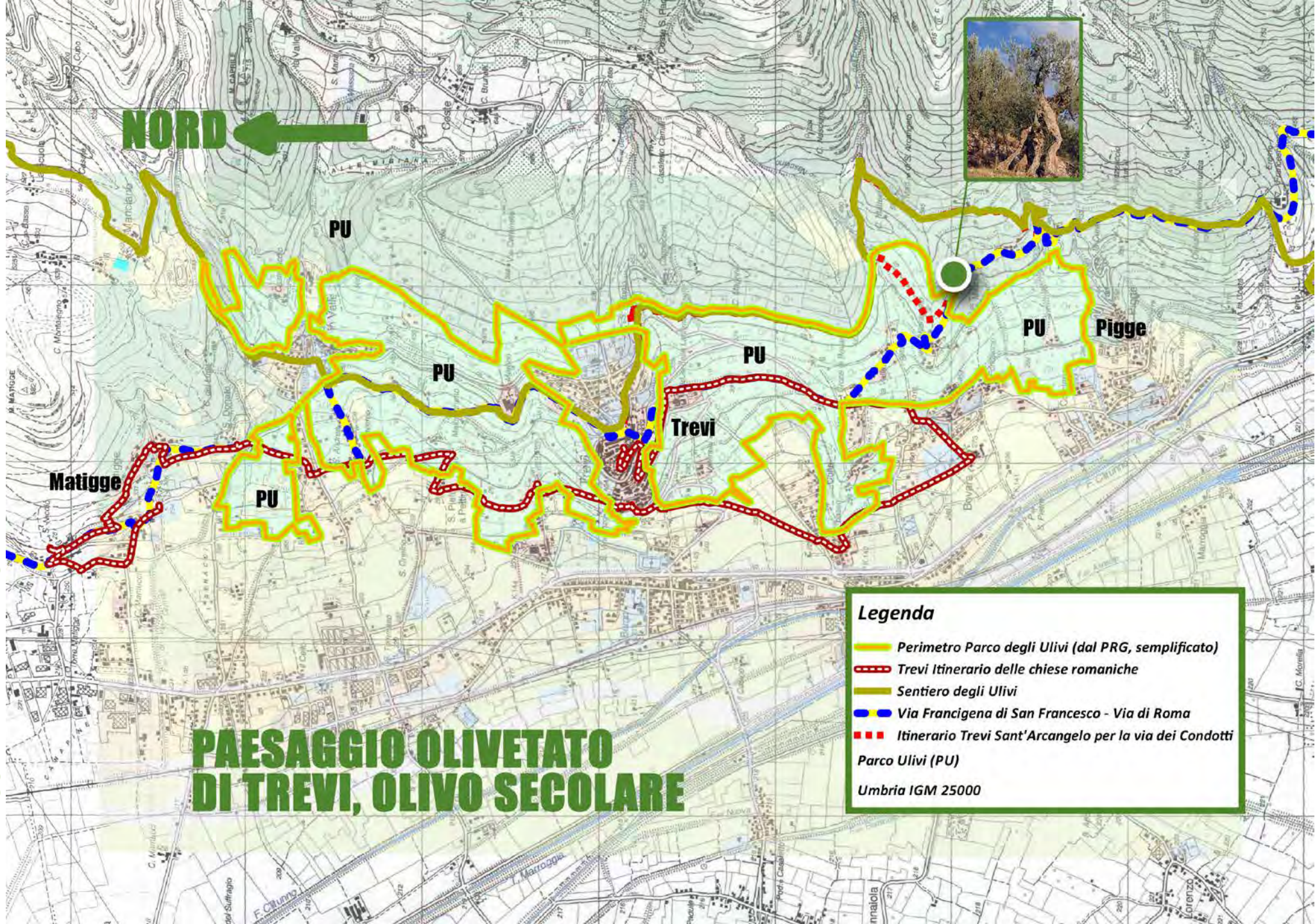

# PAESAGGIO OLIVETATO DI TREVI, OLIVO SECOLARE

**Legenda**

- Perimetro Parco degli Ulivi (dal PRG, semplificato)
- Trevi Itinerario delle chiese romaniche
- Sentiero degli Ulivi
- Via Francigena di San Francesco - Via di Roma
- Itinerario Trevi Sant'Arcangelo per la via dei Condotti

Parco Ulivi (PU)

Umbria IGM 25000



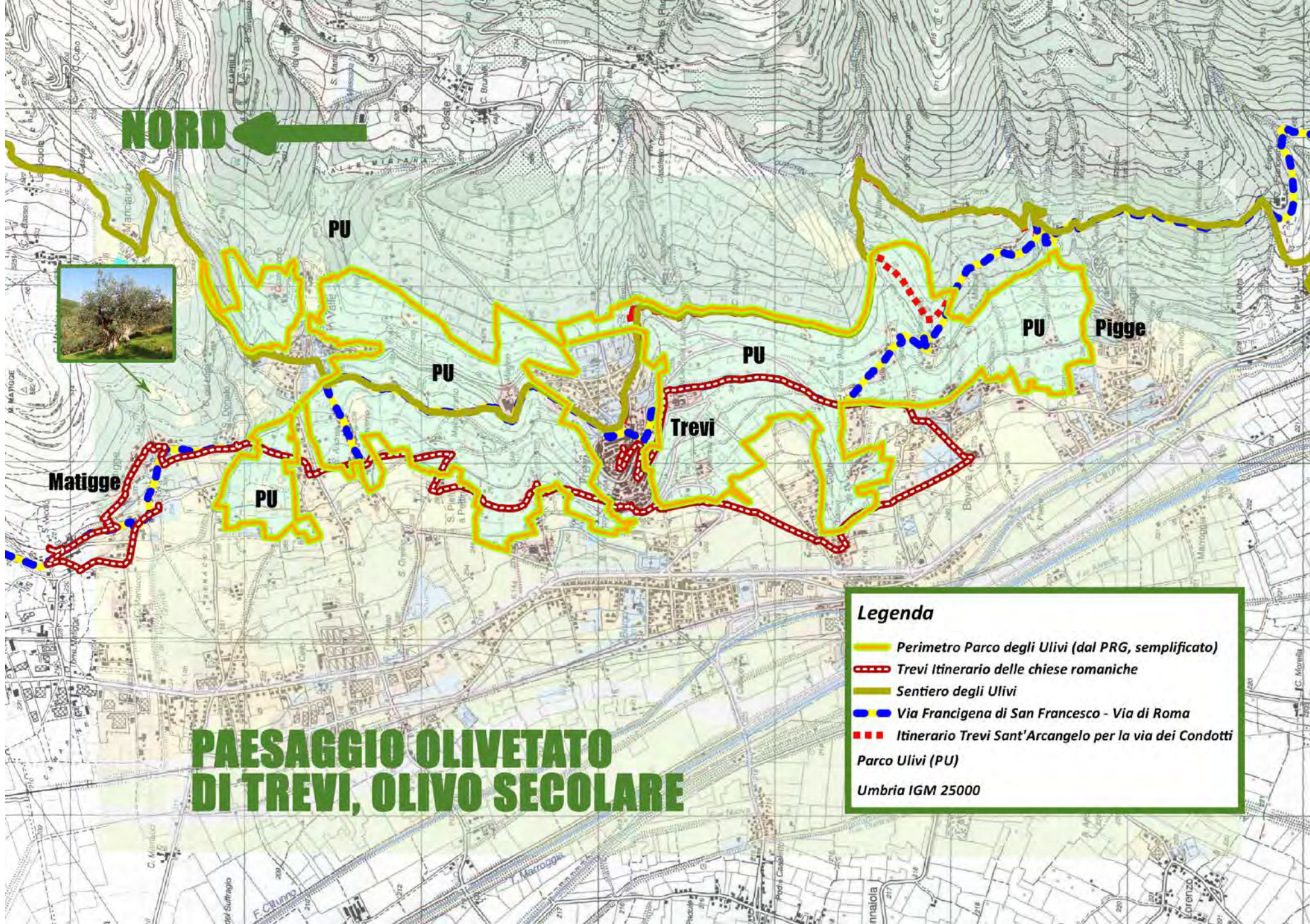





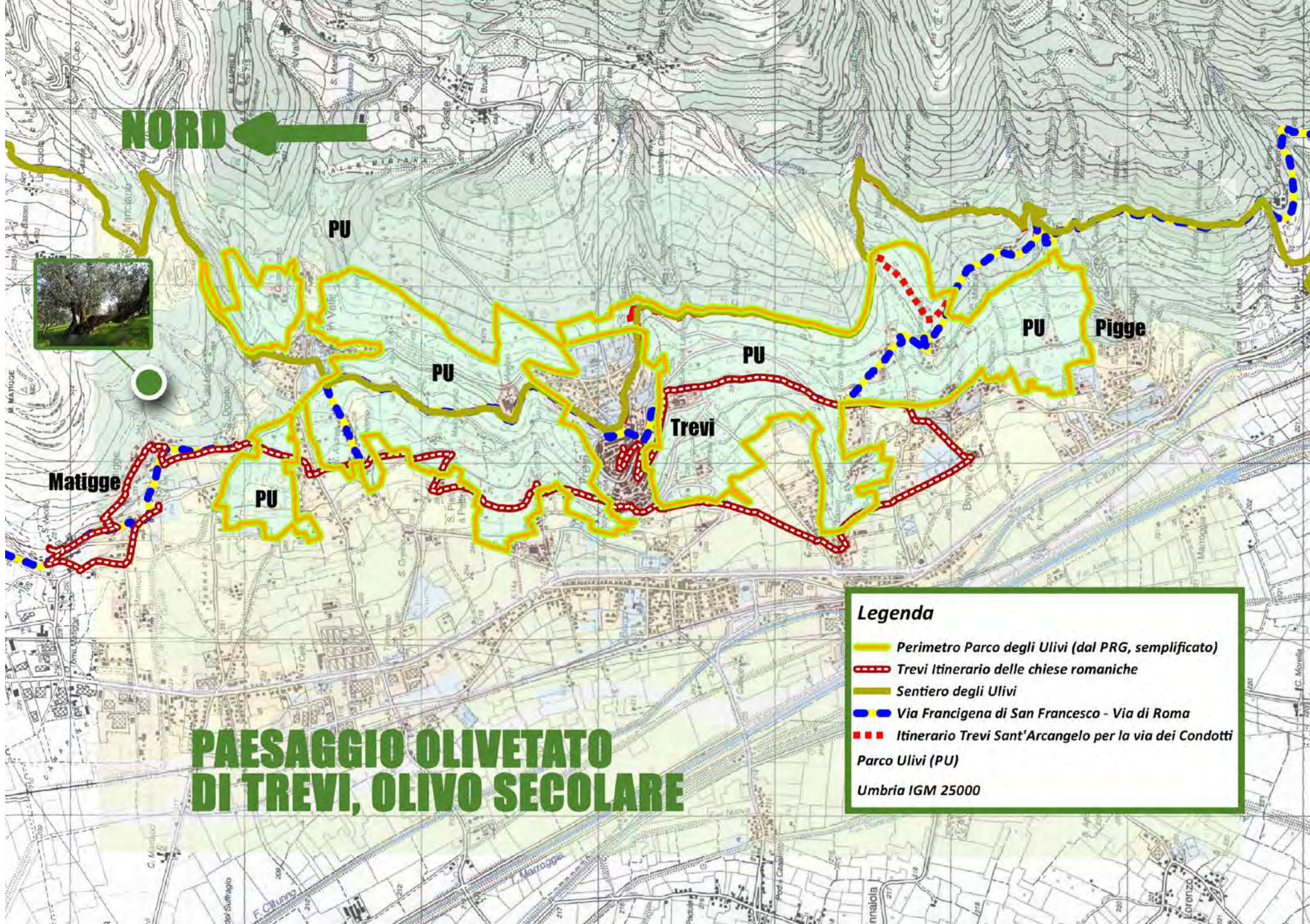

**NORD** ←



**Matigge**

# PAESAGGIO OLIVETATO DI TREVI, OLIVO SECOLARE

**Legenda**

- Perimetro Parco degli Ulivi (dal PRG, semplificato)
- Trevi Itinerario delle chiese romaniche
- Sentiero degli Ulivi
- Via Francigena di San Francesco - Via di Roma
- Itinerario Trevi Sant'Arcangelo per la via dei Condotti

Parco Ulivi (PU)

Umbria IGM 25000





**NORD** ←

# PAESAGGIO OLIVETATO DI TREVI, OLIVO DI SANT'EMILIANO

**Legenda**

- Perimetro Parco degli Ulivi (dal PRG, semplificato)
- Trevi Itinerario delle chiese romaniche
- Sentiero degli Ulivi
- Via Francigena di San Francesco - Via di Roma
- Itinerario Trevi Sant'Arcangelo per la via dei Condotti

Parco Ulivi (PU)

Umbria IGM 25000



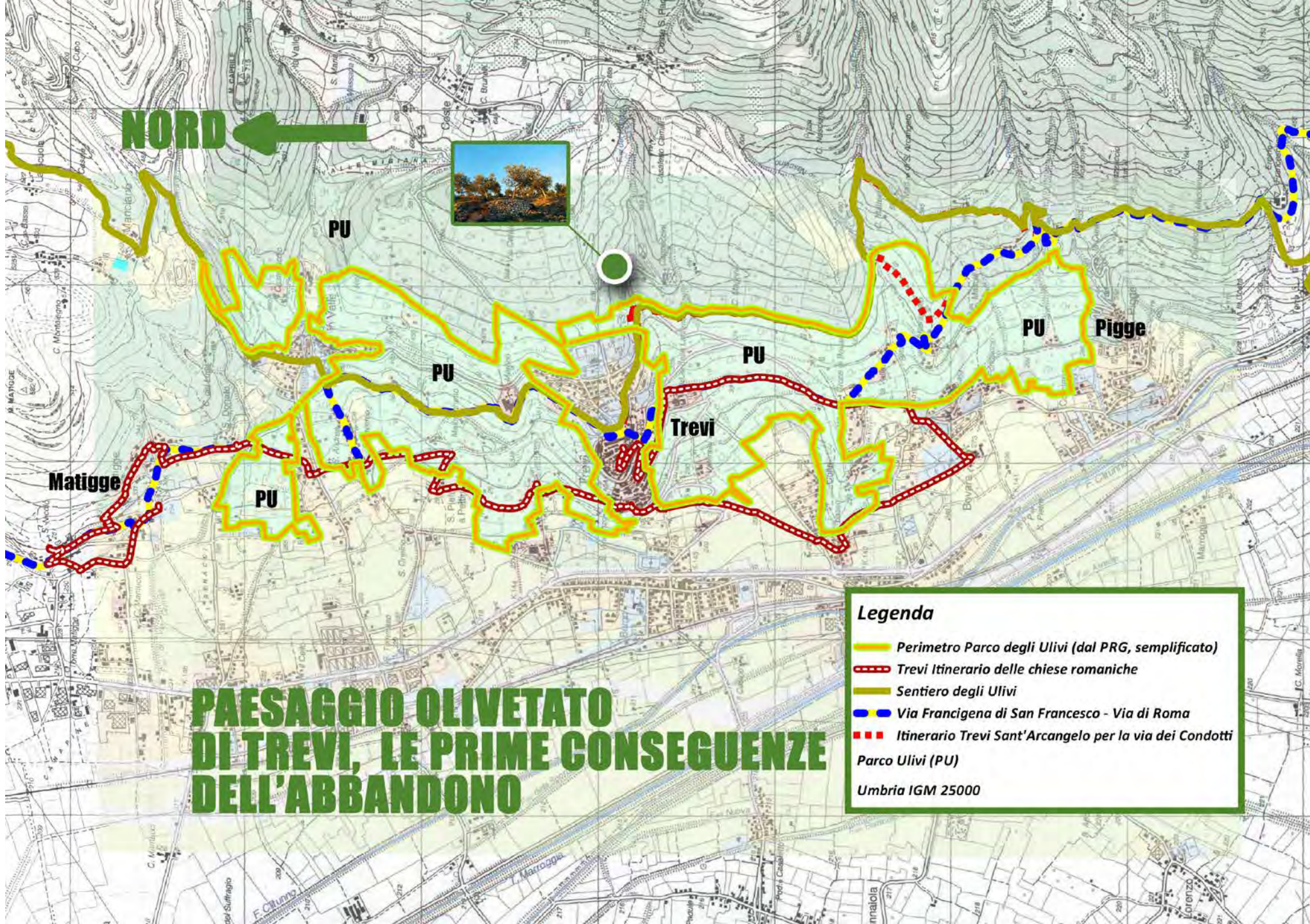



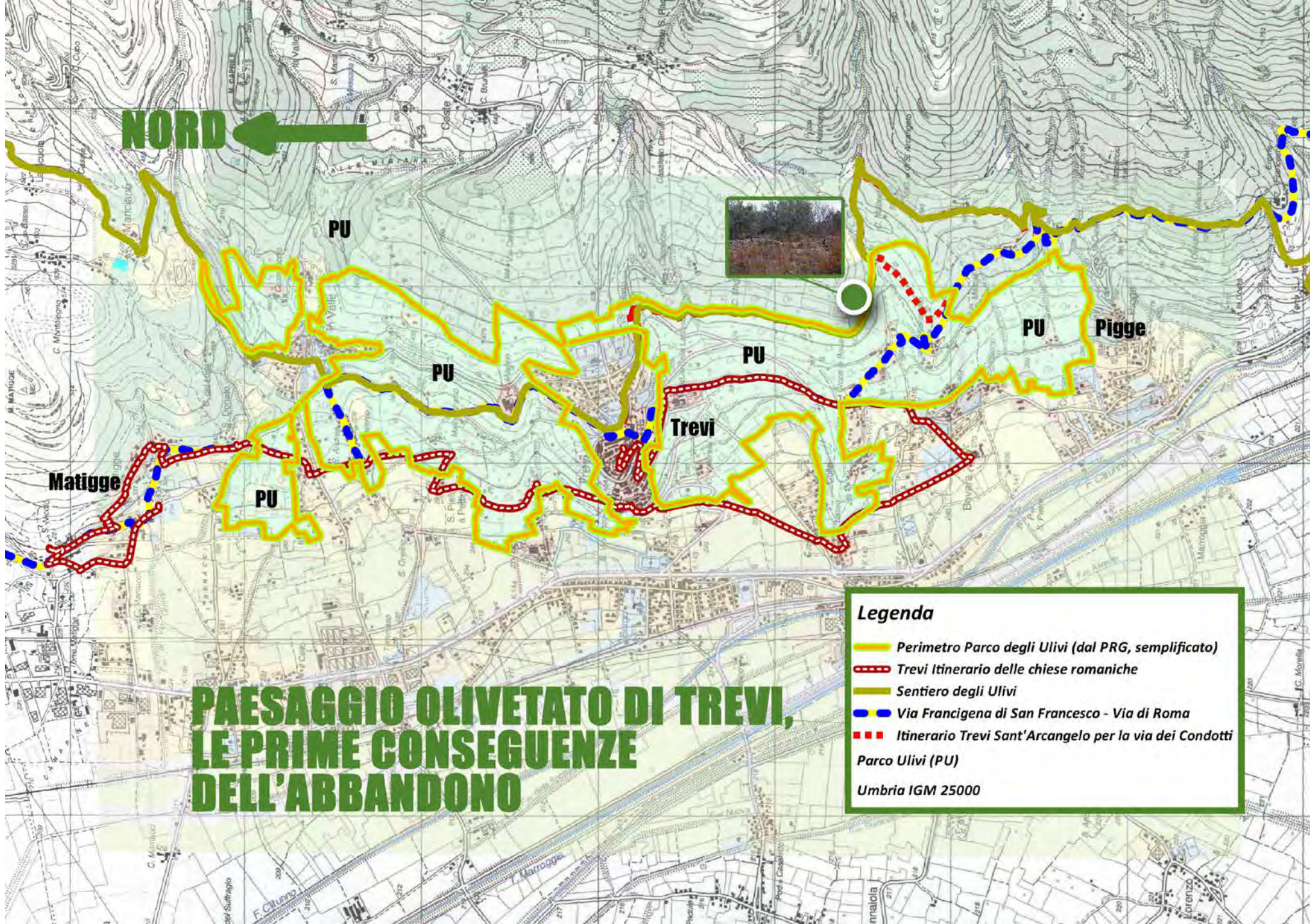

# PAESAGGIO OLIVETATO DI TREVI, LE PRIME CONSEGUENZE DELL'ABBANDONO





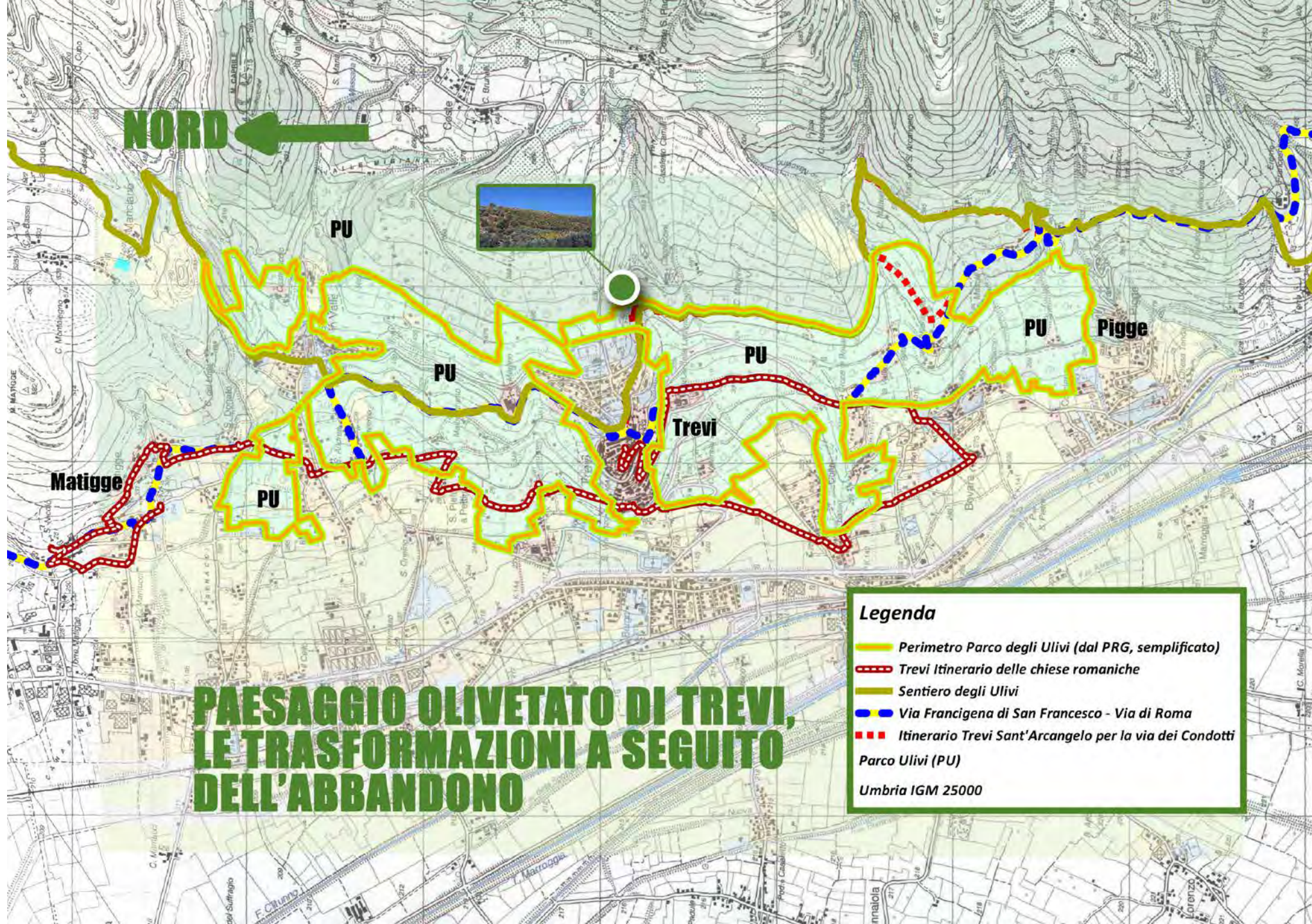

**NORD** ←



# PAESAGGIO OLIVETATO DI TREVI, LE TRASFORMAZIONI A SEGUITO DELL'ABBANDONO

**Legenda**

- Perimetro Parco degli Ulivi (dal PRG, semplificato)
- Trevi Itinerario delle chiese romaniche
- Sentiero degli Ulivi
- Via Francigena di San Francesco - Via di Roma
- Itinerario Trevi Sant'Arcangelo per la via dei Condotti

Parco Ulivi (PU)

Umbria IGM 25000



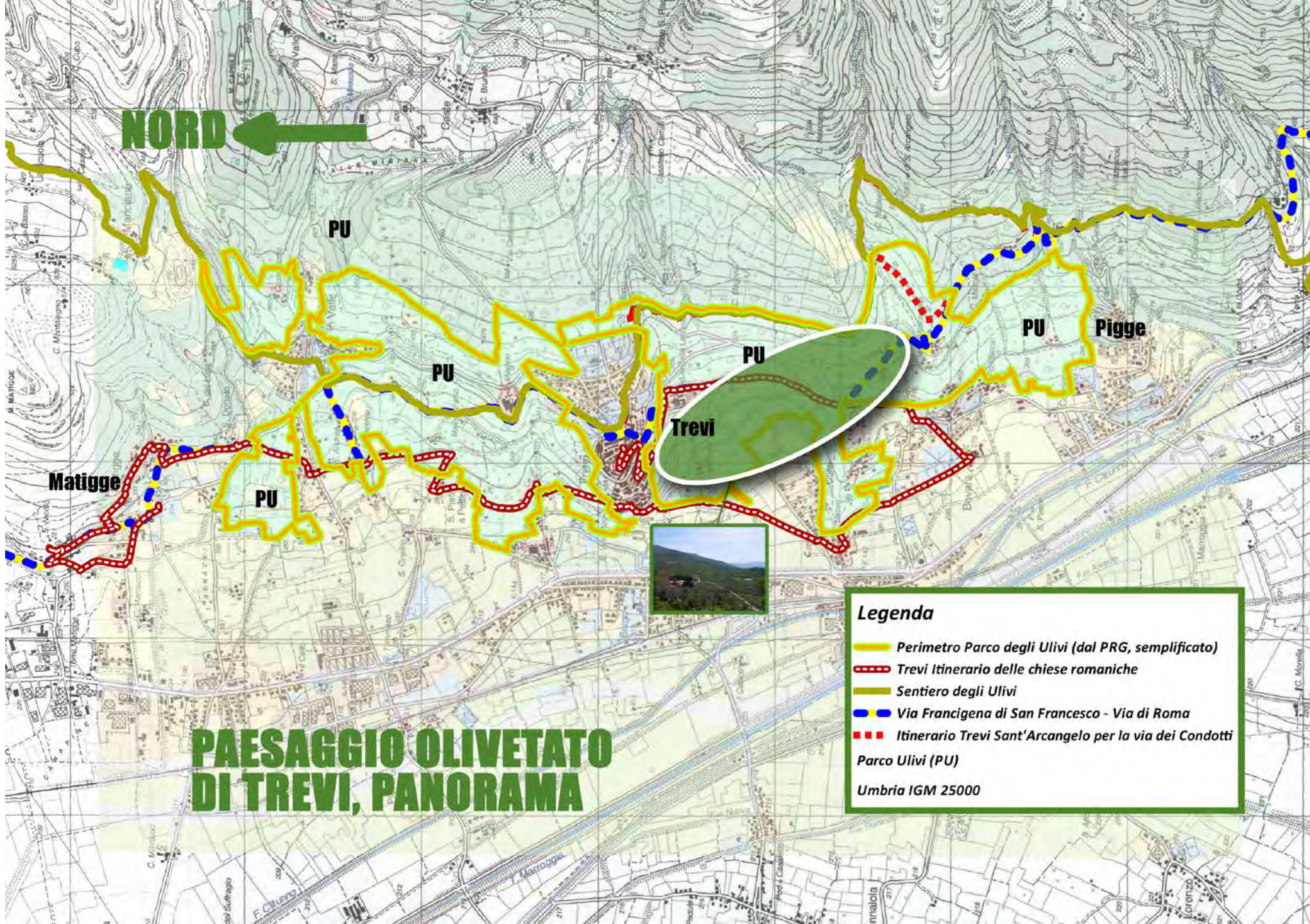

**NORD** ←

# PAESAGGIO OLIVETATO DI TREVI, PANORAMA

## Legenda

- Perimetro Parco degli Ulivi (dal PRG, semplificato)
  - - - Trevi Itinerario delle chiese romaniche
  - Sentiero degli Ulivi
  - Via Francigena di San Francesco - Via di Roma
  - · - · - Itinerario Trevi Sant'Arcangelo per la via dei Condotti
- Parco Ulivi (PU)
- Umbria IGM 25000



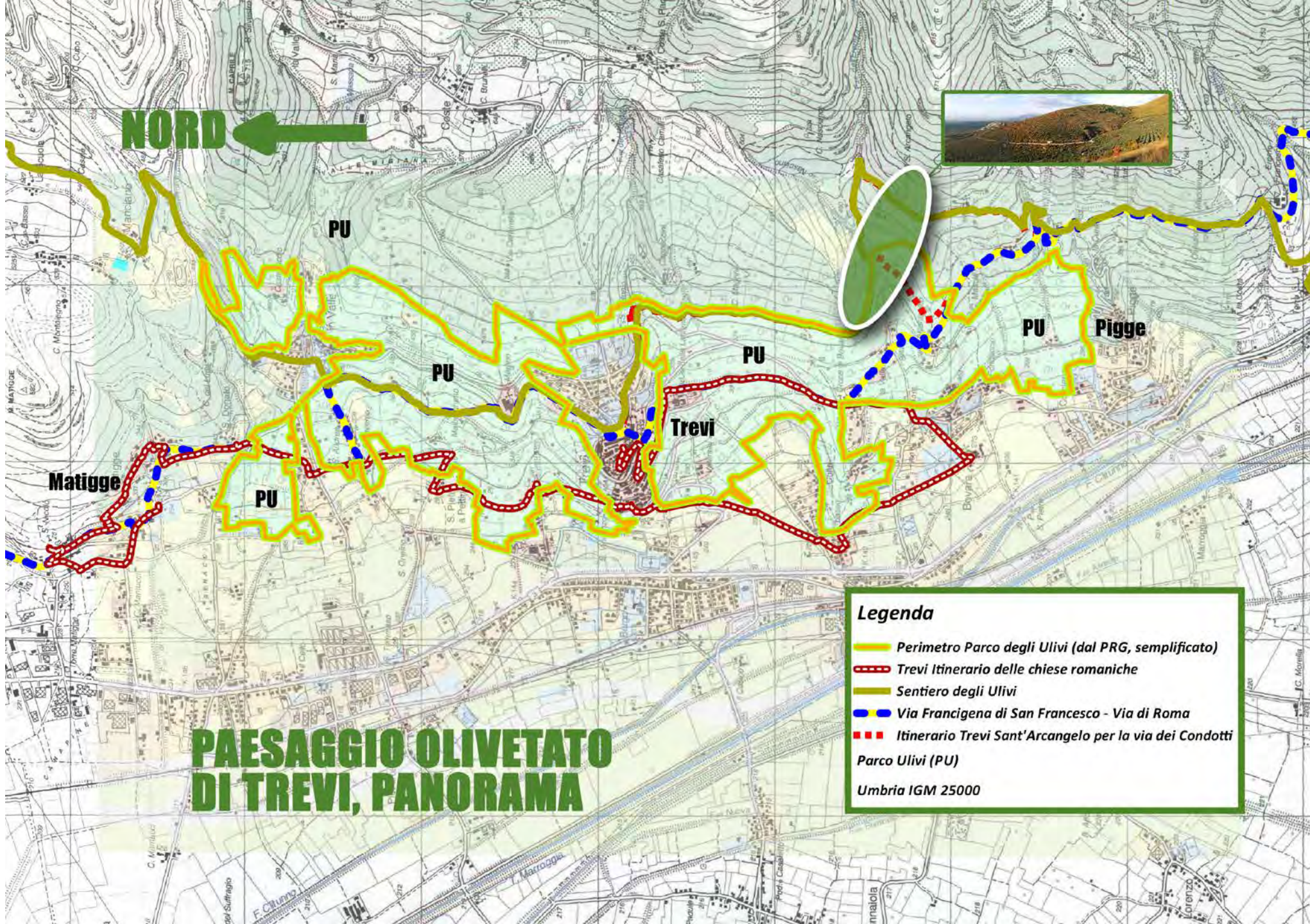

# PAESAGGIO OLIVETATO DI TREVI, PANORAMA



# PROPOSTE PER IL PAESAGGIO OLIVETATO STORICO UMBRO

a cura del  
«Laboratorio sul Paesaggio Olivetato Storico»

E IL LAVORO CONTINUA...

**IL PAESAGGIO OLIVETATO STORICO DELLA VALLE UMBRA**

TREVI AUDITORIUM SAN FRANCESCO - COMPLESSO MUSEALE VENERDÌ 5 DICEMBRE 2014

