

PROPOSTE PER IL PAESAGGIO OLIVETATO STORICO UMBRO

a cura del
«Laboratorio sul Paesaggio Olivetato Storico»

*Claudia Mancinelli, Maria Elena Menconi, Francesco Musotti,
Luigi Nasini, Antonio Pierri, Primo Proietti,
Biancamaria Torquati, Sonia Venanzi e Marco Vizzari*
Università degli Studi di Perugia, Dipartimento di Scienze Agrarie,
Alimentari e Ambientali

Alvaro Paggi e Tiziana Ravagli
Comune di Trevi, Osservatorio regionale per la Biodiversità, Fondazione Villa Fabri

Elisabetta Cotozzolo, Leonardo Laureti e Andrea Sisti
Landscape Office Engineering

Leopoldo Farinelli e Carlo Sportolaro
Dottori Agronomi Liberi Professionisti

Prima Parte – Il contesto

1. I luoghi e le forme del paesaggio olivetato di Trevi

Alvaro Paggi e Tiziana Ravagli

Seconda Parte - Le analisi

2. Applicazione della metodologia di Valutazione Storico Ambientale (VASA) al paesaggio olivetato di Trevi

Carlo Sportolaro

3. L'economia agricola e l'olivicoltura di Trevi

Francesco Musotti, Antonio Pierri e Biancamaria Torquati

4. Analisi diacronica dell'uso del suolo 1955- 2012. Le politiche agricole per l'olivicoltura

Elisabetta Cotozzolo, Leonardo Laureti e Andrea Sisti

5. L'olivo e gli elementi caratteristici delle sistemazioni fondiari tradizionali

Leopoldo Farinelli

6. Olivo e Carbonio ... nella Valle Umbra: creazione di una filiera olivicola sostenibile e per la valorizzazione dei prodotti

Primo Proietti e Luigi Nasini

Terza Parte - Le proposte

7. Ipotesi di Contratto di Paesaggio per il Parco agricolo degli olivi storici di Trevi
Maria Elena Menconi e Claudia Mancinelli
8. La rilevanza dei servizi urbani ed ecosistemici per la popolazione locale:
un modello multicriteri per un approccio partecipativo
Marco Vizzari e Sara Antognelli
9. Il concorso di idee
Elisabetta Cotozzolo, Leonardo Laureti e Andrea Sisti
10. Rete italiana dei paesaggi olivetati storici per difendere e valorizzare
Bernardino Sperandio, Biancamaria Torquati, Sonia Venanzi e Giulia Giacchè

2. Applicazione della metodologia di Valutazione Storico Ambientale (VASA) al paesaggio olivetato di Trevi

Carlo Sportolaro

IL PAESAGGIO OLIVETATO STORICO DELLA VALLE UMBRA

TREVI AUDITORIUM SAN FRANCESCO - COMPLESSO MUSEALE VENERDÌ 5 DICEMBRE 2014



Valutazione della dinamica e dell'integrità del paesaggio agricolo tradizionale mediante la metodologia VASA prevista dalla normativa per l'iscrizione al *Registro nazionale dei paesaggi rurali di interesse storico, delle pratiche agricole e delle conoscenze tradizionali* (Art. 4 e allegati 2 e 3 del D.M. 19/11/2012, n. 17070)

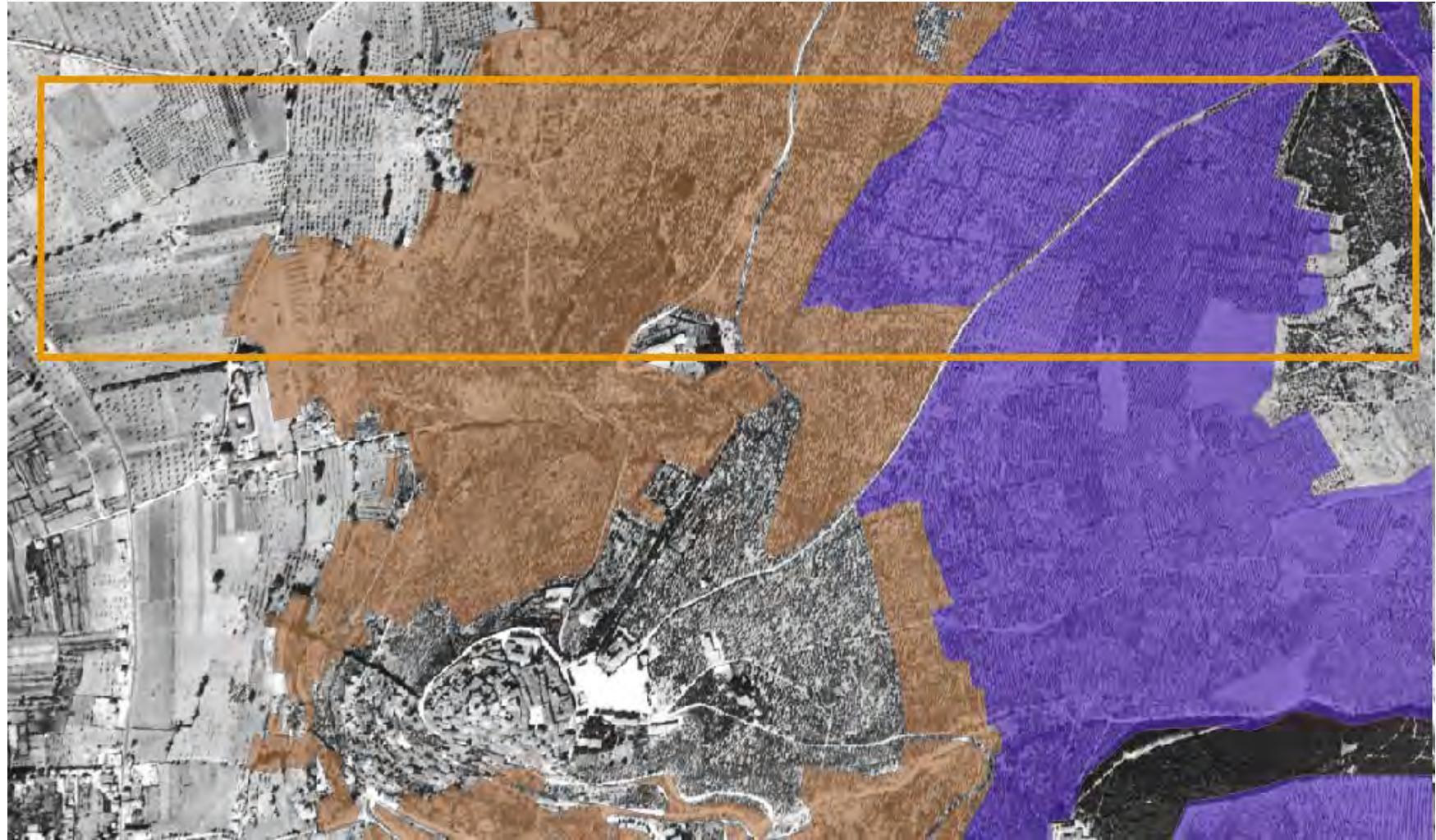

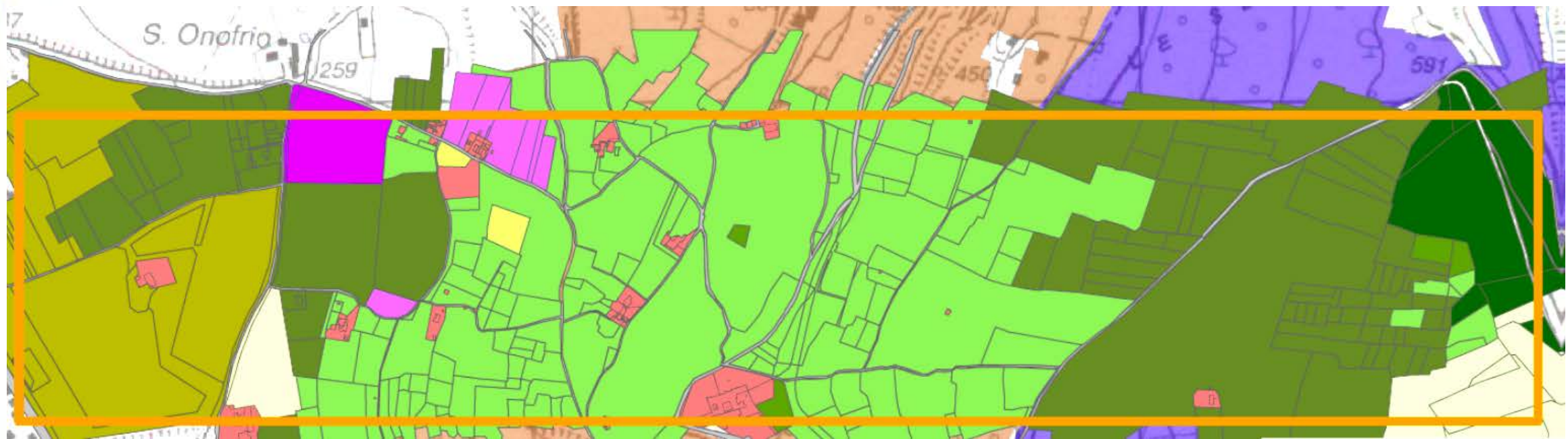

- bi-boschi di latifoglie
- bm-boschi misti
- ea-aree antropizzate
- oi-oliveto a sesto irregolare
- or-oliveto a sesto regolare
- ort-orti
- pa - pascolo arborato
- so-seminativo oliveto
- ss-seminativi semplici
- strade-rete viaria strade
- sv - seminativi vigneti
- vo - vigneto oliveto
- limite__parco_oliveti_trevi1**
- SOTTOZONA_**
- CRo_oliveti
- CRo_parco_oliveti

Carta di individuazione del paesaggio agricolo tradizionale
 Località Trevi: uso del suolo storico (1954) - transetto di test

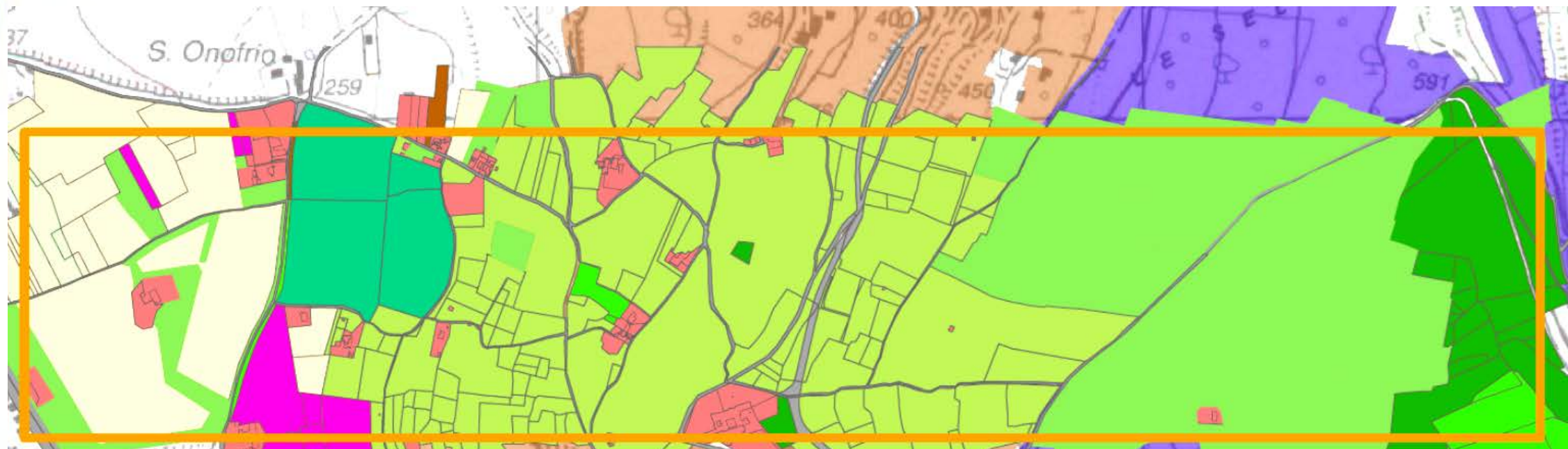

Carta di individuazione del paesaggio agricolo tradizionale
Località Trevi: uso del suolo attuale (2014) - transetto di test



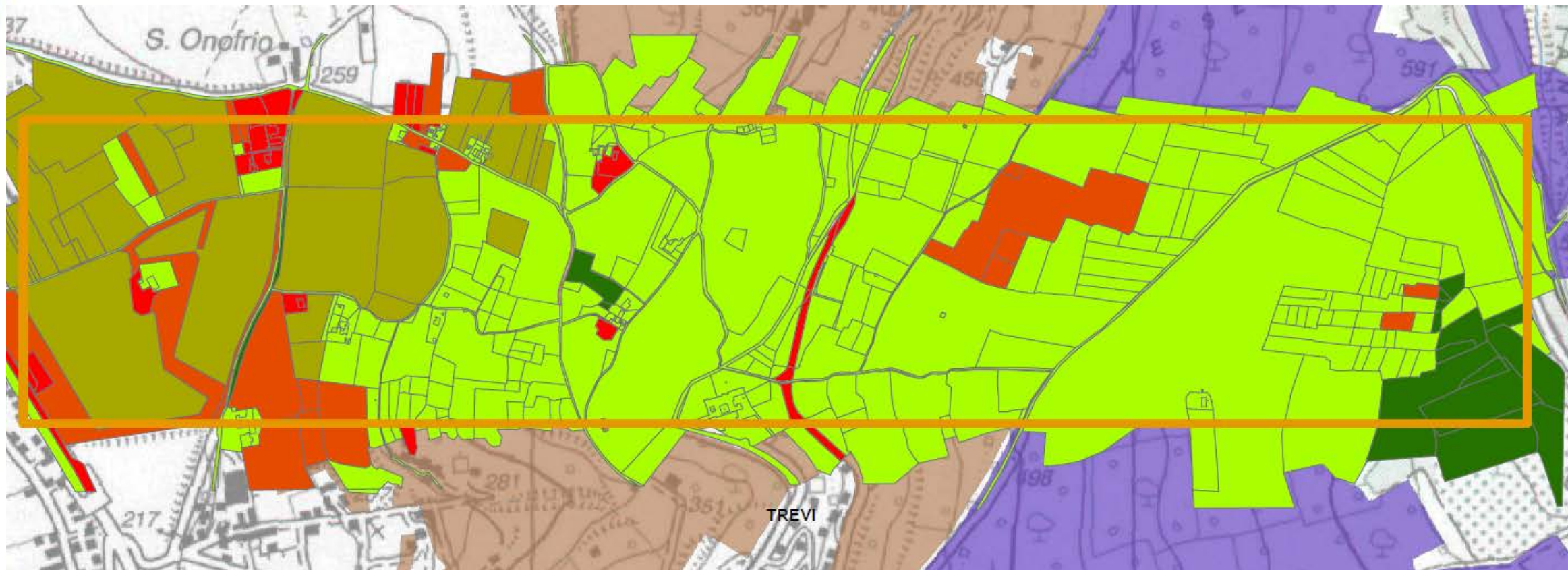

Carta di individuazione del paesaggio agricolo tradizionale
 Località Trevi: CLASSI DI DINAMICA EVOLUTIVA- transetto di test



VALUTAZIONE DEL LIVELLO DI INTEGRITÀ DEL PAESAGGIO (rif. Allegato 3 - D.M. 19/11/2012, n. 17070

Carta di integrità del paesaggio agricolo tradizionale Località Trevi: superfici con uso storico invariato - transetto di test



integrità del paesaggio storico

 dinamiche diverse

dinamica storica

 INVARIATO

PROPOSTE PER IL PAESAGGIO OLIVETATO STORICO UMBRO

a cura del
«Laboratorio sul Paesaggio Olivetato Storico»

E IL LAVORO CONTINUA...

IL PAESAGGIO OLIVETATO STORICO DELLA VALLE UMBRA

TREVI AUDITORIUM SAN FRANCESCO - COMPLESSO MUSEALE VENERDÌ 5 DICEMBRE 2014

