

PROPOSTE PER IL PAESAGGIO OLIVETATO STORICO UMBRO

a cura del
«Laboratorio sul Paesaggio Olivetato Storico»

*Claudia Mancinelli, Maria Elena Menconi, Francesco Musotti,
Luigi Nasini, Antonio Pierri, Primo Proietti,
Biancamaria Torquati, Sonia Venanzi e Marco Vizzari*
Università degli Studi di Perugia, Dipartimento di Scienze Agrarie,
Alimentari e Ambientali

Alvaro Paggi e Tiziana Ravagli
Comune di Trevi, Osservatorio regionale per la Biodiversità, Fondazione Villa Fabri

Elisabetta Cotozzolo, Leonardo Laureti e Andrea Sisti
Landscape Office Engineering

Leopoldo Farinelli e Carlo Sportolaro
Dottori Agronomi Liberi Professionisti

Prima Parte – Il contesto

1. I luoghi e le forme del paesaggio olivetato di Trevi

Alvaro Paggi e Tiziana Ravagli

Seconda Parte - Le analisi

2. Applicazione della metodologia di Valutazione Storico Ambientale (VASA) al paesaggio olivetato di Trevi

Carlo Sportolaro

3. L'economia agricola e l'olivicoltura di Trevi

Francesco Musotti, Antonio Pierri e Biancamaria Torquati

4. Analisi diacronica dell'uso del suolo 1955- 2012. Le politiche agricole per l'olivicoltura

Elisabetta Cotozzolo, Leonardo Laureti e Andrea Sisti

5. L'olivo e gli elementi caratteristici delle sistemazioni fondiari tradizionali

Leopoldo Farinelli

6. Olivo e Carbonio ... nella Valle Umbra: creazione di una filiera olivicola sostenibile e per la valorizzazione dei prodotti

Primo Proietti e Luigi Nasini

Terza Parte - Le proposte

7. Ipotesi di Contratto di Paesaggio per il Parco agricolo degli olivi storici di Trevi
Maria Elena Menconi e Claudia Mancinelli
8. La rilevanza dei servizi urbani ed ecosistemici per la popolazione locale:
un modello multicriteri per un approccio partecipativo
Marco Vizzari e Sara Antognelli
9. Il concorso di idee
Elisabetta Cotozzolo, Leonardo Laureti e Andrea Sisti
10. Rete italiana dei paesaggi olivetati storici per difendere e valorizzare
Bernardino Sperandio, Biancamaria Torquati, Sonia Venanzi e Giulia Giacchè

4. Analisi diacronica dell'uso del suolo 1955- 2012.

Le politiche agricole per l'olivicoltura

Elisabetta Cotozzolo, Leonardo Laureti e Andrea Sisti

IL PAESAGGIO OLIVETATO STORICO DELLA VALLE UMBRA

TREVI AUDITORIUM SAN FRANCESCO - COMPLESSO MUSEALE VENERDÌ 5 DICEMBRE 2014



QUALCHE NUMERO...

- ▶ Superficie coltivata ad olivi: 27 000 ettari.
- ▶ Esistono approssimativamente 6.000.000 olivi.
- ▶ La superficie media degli oliveti è di 0,90-1,00 ettari, ma il 50% delle aziende olivicole ha una superficie media di 0,5 ettari.
- ▶ L'olivicoltura riguarda il 46,5% delle aziende agricole ed il 6,7% della Superficie Agricola Utilizzata in Umbria.
- ▶ L'olivicoltura dell'Umbria corrisponde al 2,6% della superficie italiana.
- ▶ Esistono circa 22.000 aziende.
- ▶ I frantoi attivi sono 250.

ANALISI DIACRONICA DELL'USO DEL SUOLO 1955- 2012

Trevi, oliveti

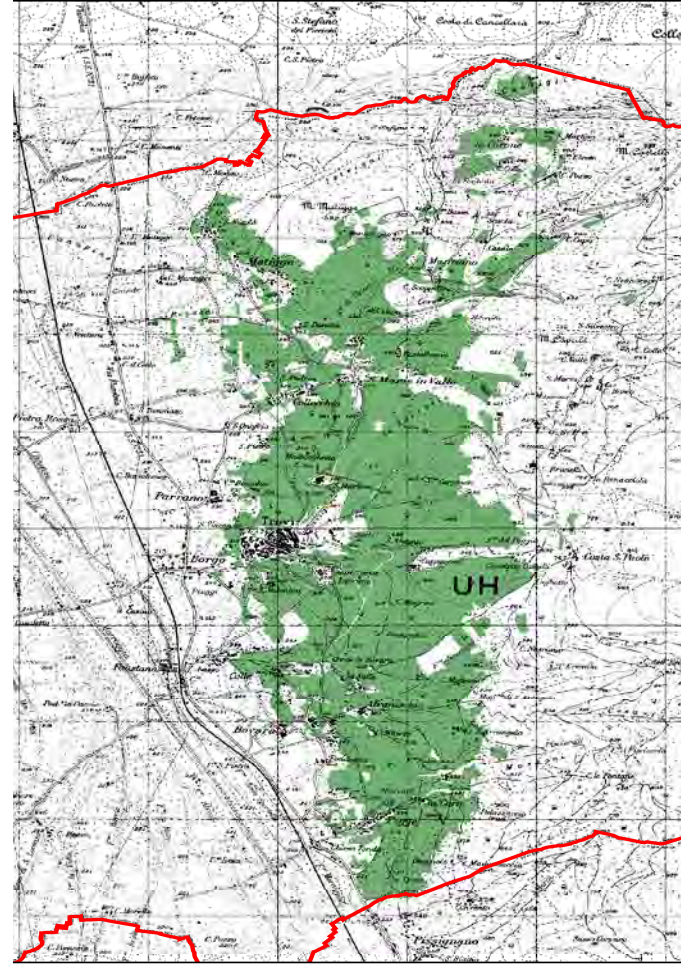
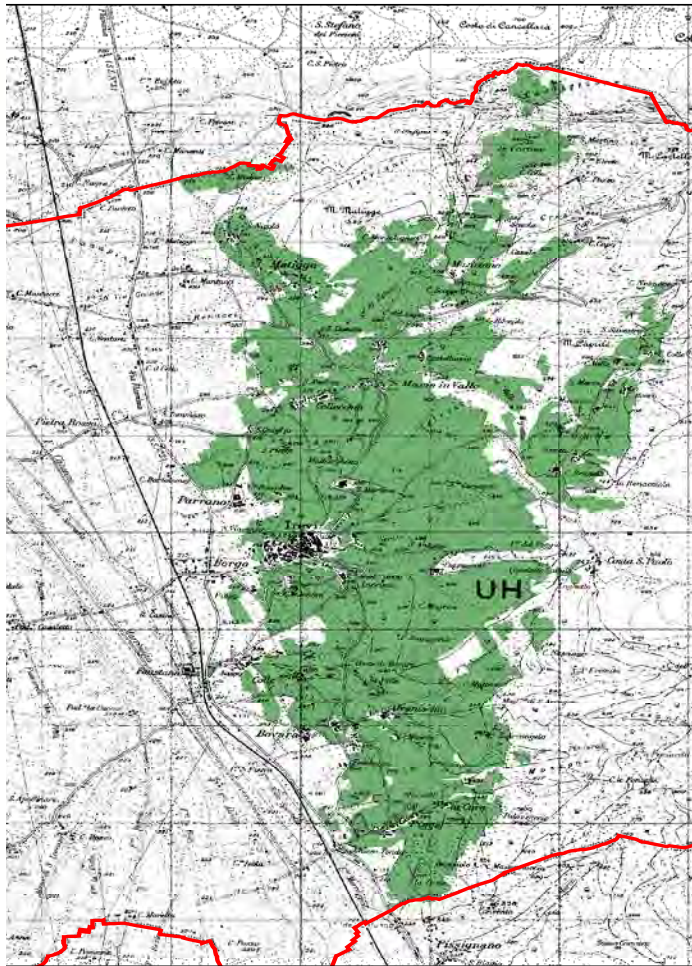

TREVI, PAESAGGIO STORICO



Elisabetta Cotozzolo, Leonardo Laureti e Andrea Sisti

OLIVETI

► Aggiunti

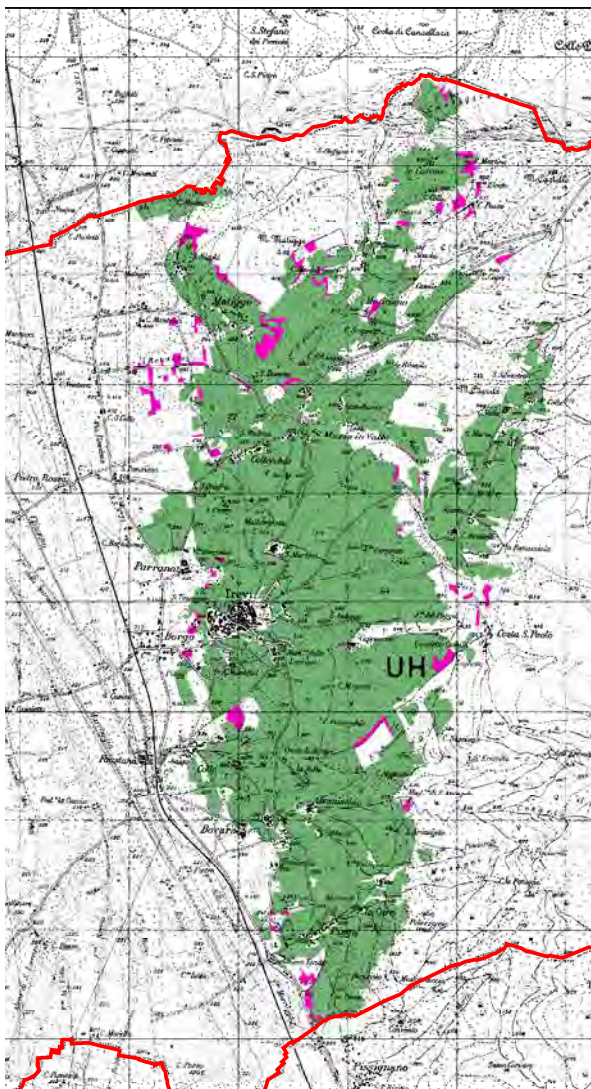

► Scomparsi

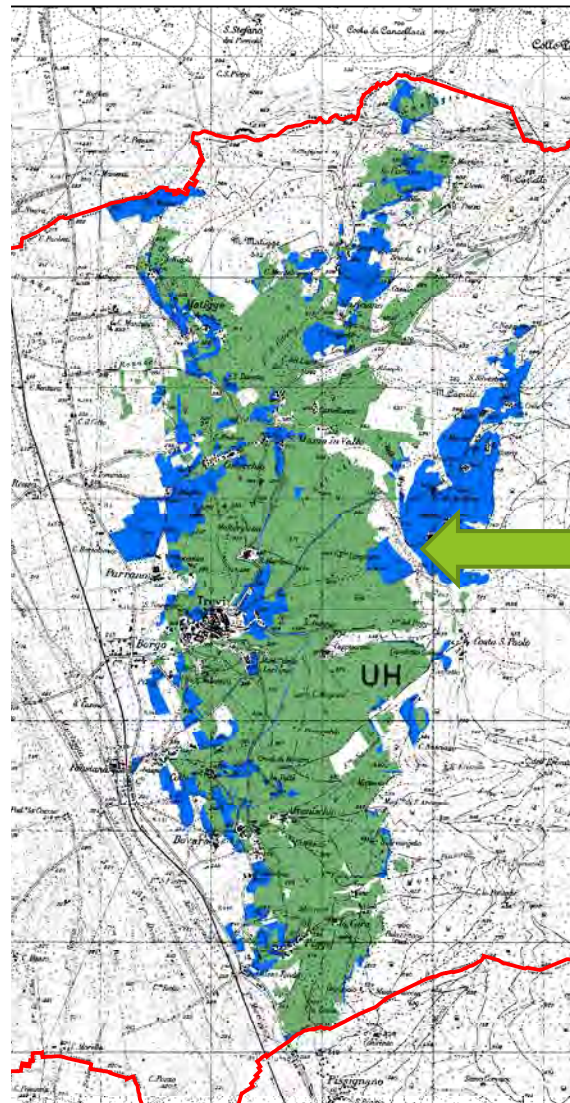

ARBORICOLTURA

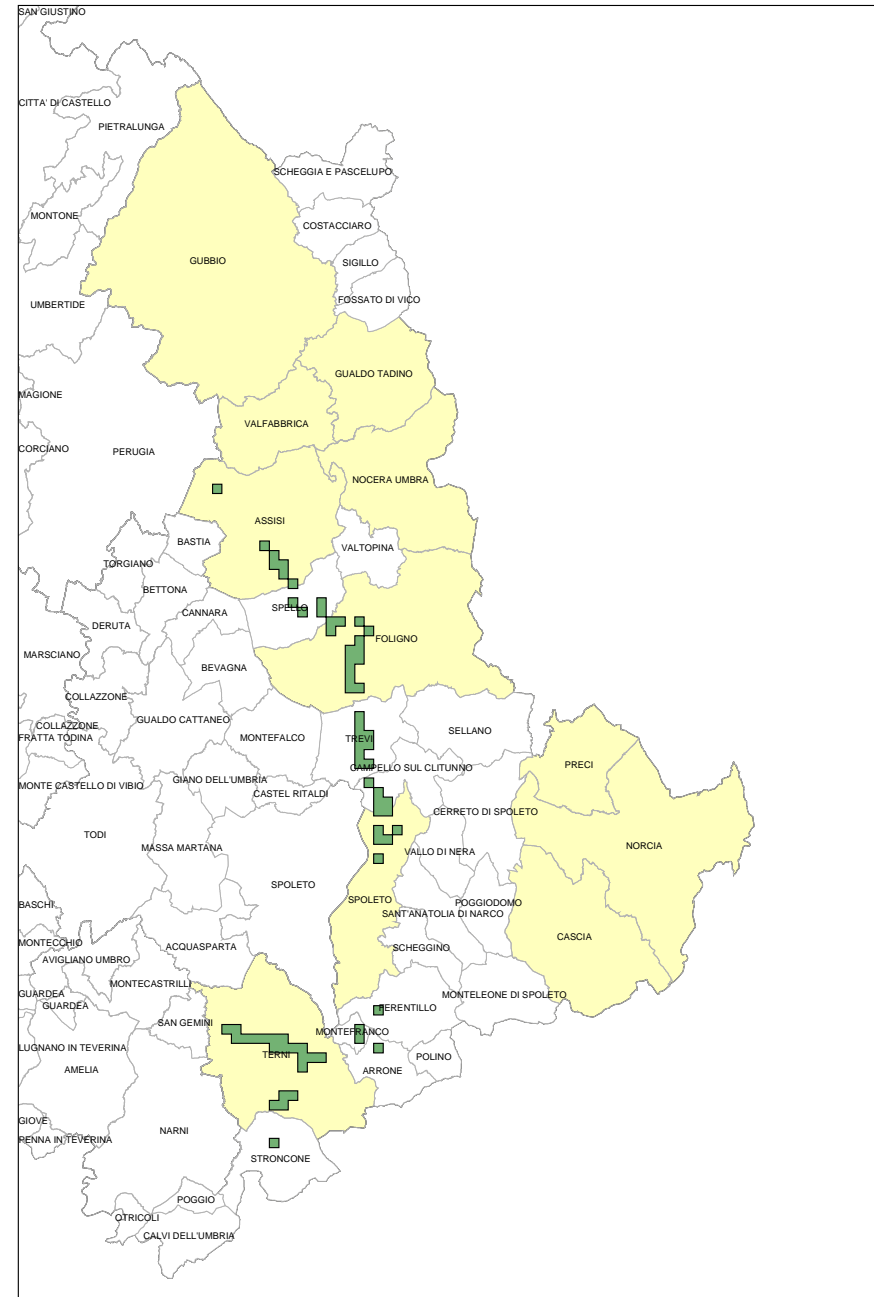

Elisabetta Cotozzolo, Leonardo Laureti e Andrea Sisti

TREVI, TREND OLIVETI

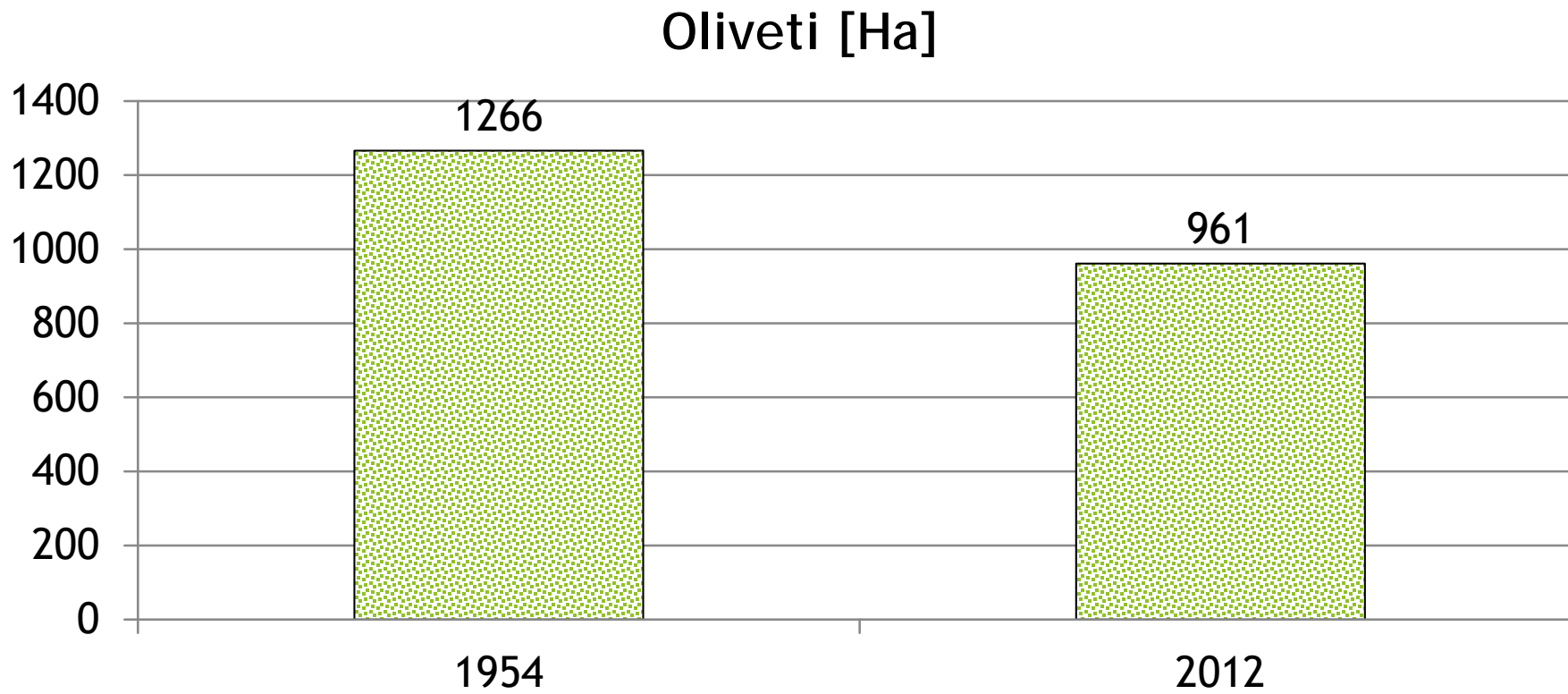

VINCOLI P.T.C.P. ART. 36

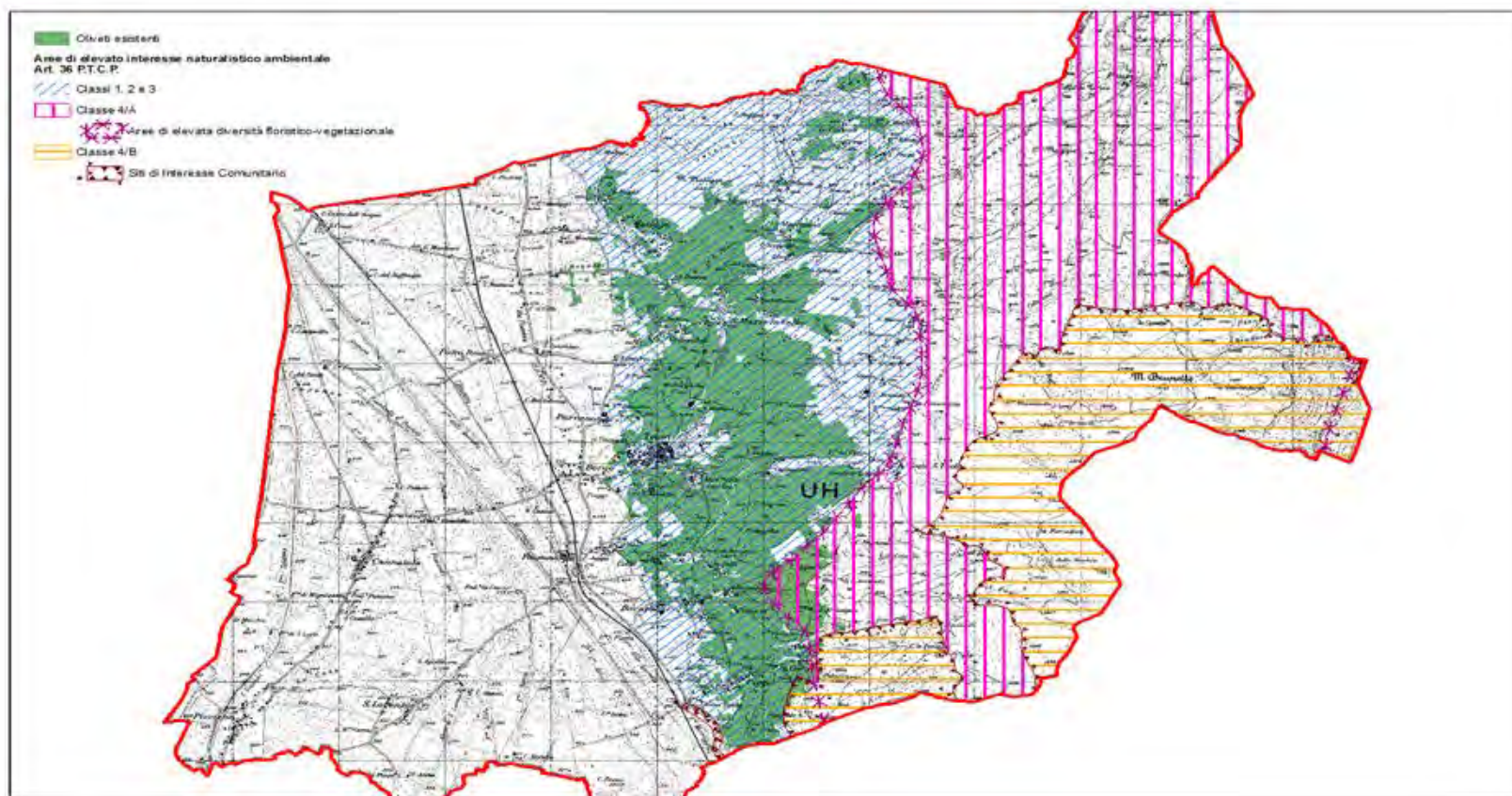

VINCOLI D.LGS. 42/2004

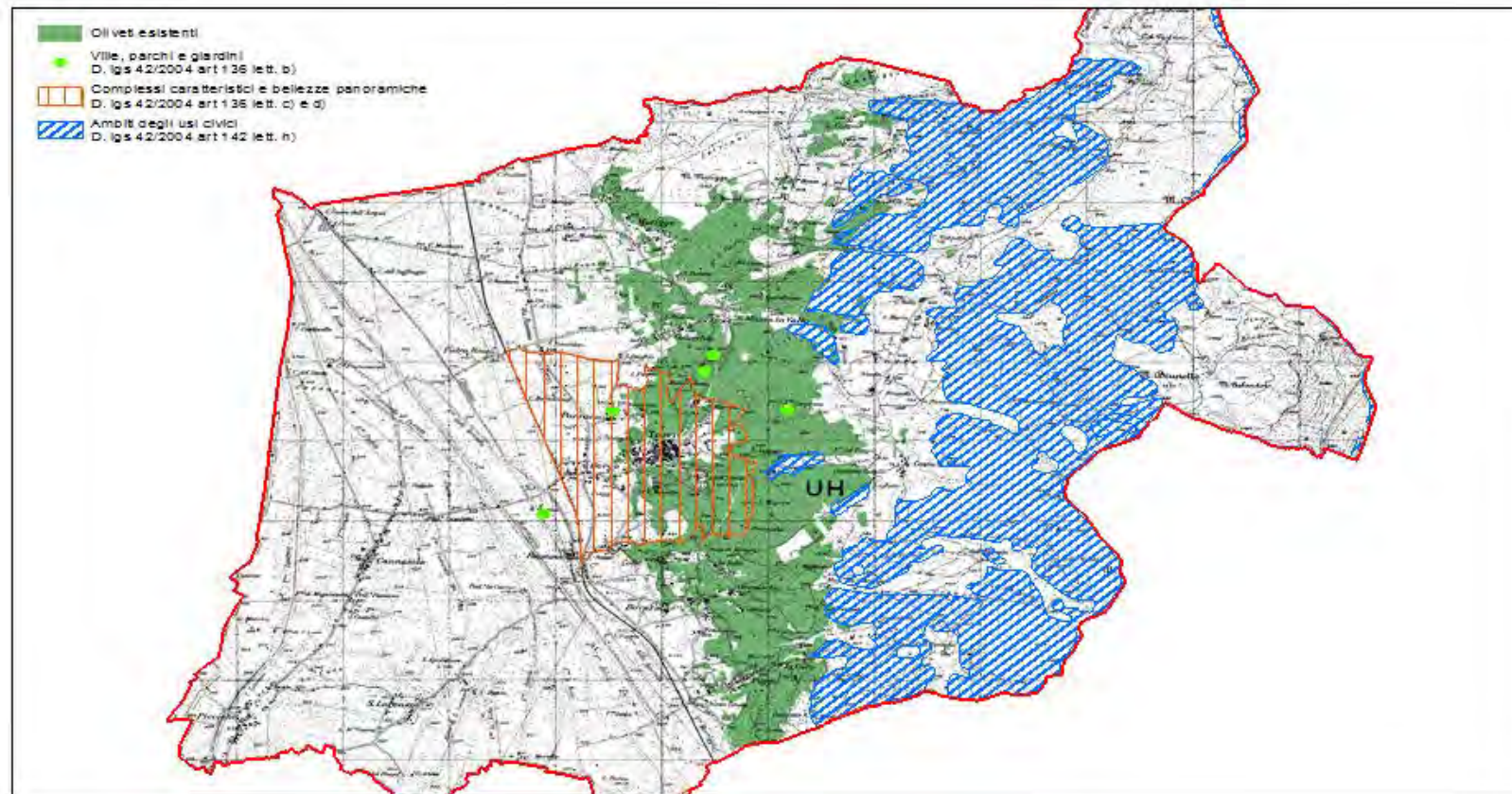

LE POLITICHE AGRICOLE PER L'OLIVICOLTURA

- ▶ PAC 2014-2020

PREMESSA

- ▶ Il settore olivicolo necessita di un'azione immediata per migliorare la competitività delle aziende, superando la cronica debolezza strutturale del comparto, dovuta ad una ampia frammentazione.

LE ATTUALI POLITICHE DI SETTORE



A) Pagamenti

▶ PAGAMENTI DIRETTI

▶ GREENING:

▶ Rispettare congiuntamente:

- ▶ 1) diversificazione delle colture;
- ▶ 2) mantenimento dei prati permanenti
- ▶ 3) presenza di aree di interesse ecologico (Terrazze, elementi caratteristici del paesaggio),
 - ▶ → NON si applica agli OLIVETI !!!

▶ PAGAMENTI ACCOPPIATI:

▶ *Decreto 18 novembre 2014 → Art. 27*

Tipo	Aree	Requisiti	M.Li euro	€ / Ha
Olivo BASE	Liguria, Puglia e Calabria	Olivo > 25% della SAU	43.8	80,00
Olivo PENDENZA	Puglie e Calabria	Pendenza media > 7,5%	13.2	70,00
Olivo QUALITA'	Territorio nazionale	Adesione a sistemi qualità (DOP, BIO..)	13	130,00

B) OCM Olio

- ▶ E' proprio attraverso la riorganizzazione delle strutture economiche, le OP, che si può ottenere un reale sviluppo dell'olivicoltura
- ▶ La nuova OCM Olio riconosce il ruolo fondamentale dell'aggregazione, infatti destina le risorse alle OP (AOP) e organizzazioni interprofessionali (OI)
- ▶ Le OP, dovranno davvero essere in grado di **aggregare il prodotto**, avere dei **progetti imprenditoriali efficaci** e, quindi, essere capaci di **relazionarsi direttamente con il mercato**

C) Sviluppo rurale

- ▶ Le misure disponibili nel secondo pilastro devono consentire una **riorganizzazione della produzione** attraverso la necessaria **innovazione degli impianti, dei processi e delle strategie commerciali**, offrire servizi e **consulenza alle imprese agricole** e premiare il ruolo che l'olivicoltura svolge per l'ambiente
- ▶ E' attraverso lo sviluppo rurale che bisogna consentire un più facile accesso al credito e sviluppare le misure innovative di **gestione del rischio** e stabilizzazione del reddito

C) Sviluppo rurale

M.3

Regimi di qualità dei prodotti agricoli e alimentari

- Misura 3.1: sostegno alla nuova partecipazione a sistemi di qualità
- Misura 3.2: sostegno alle attività di informazione e di promozione attuate da gruppi di produttori nel mercato interno

M.4

Investimenti in immobilizzazioni materiali

- Misura 4.1: Sostegno a investimenti per il miglioramento delle prestazioni e della sostenibilità globale dell'azienda agricola;
- Misura 4.2: Sostegno agli investimenti per la trasformazione, commercializzazione e/o lo sviluppo dei prodotti agricoli;

M.10.1

Introduzione e Mantenimento di metodi di produzione integrata con impegni rafforzati

- Misura G:
- GESTIONE PAESAGGISTICA DELL'OLIVETO: Obbligo ad effettuare interventi di mantenimento degli oliveti con valenza ambientale e paesaggistica, mantenendone lo stato produttivo, praticando la spollonatura annuale e liberando terreno da arbusti e rovi. La potatura dovrà avvenire con cadenza minima annuale.
- Olivo € 477,00 - € 441,00

M 11.1

Pagamenti per la conversione a pratiche e metodi dell'agricoltura biologica

- La sottomisura incentiva l'introduzione del metodo di agricoltura biologica mediante un supporto finanziario per coprire i maggiori costi sostenuti dalle aziende per introdurre i metodi dell'agricoltura biologica nel corso dei primi cinque anni di adesione alla produzione biologica
- Olivo € 648,00 - € 547,00

PROPOSTE PER IL PAESAGGIO OLIVETATO STORICO UMBRO

a cura del
«Laboratorio sul Paesaggio Olivetato Storico»

E IL LAVORO CONTINUA...

IL PAESAGGIO OLIVETATO STORICO DELLA VALLE UMBRA

TREVI AUDITORIUM SAN FRANCESCO - COMPLESSO MUSEALE VENERDÌ 5 DICEMBRE 2014

