

PROPOSTE PER IL PAESAGGIO OLIVETATO STORICO UMBRO

a cura del
«Laboratorio sul Paesaggio Olivetato Storico»

*Claudia Mancinelli, Maria Elena Menconi, Francesco Musotti,
Luigi Nasini, Antonio Pierri, Primo Proietti,
Biancamaria Torquati, Sonia Venanzi e Marco Vizzari*
Università degli Studi di Perugia, Dipartimento di Scienze Agrarie,
Alimentari e Ambientali

Alvaro Paggi e Tiziana Ravagli
Comune di Trevi, Osservatorio regionale per la Biodiversità, Fondazione Villa Fabri

Elisabetta Cotozzolo, Leonardo Laureti e Andrea Sisti
Landscape Office Engineering

Leopoldo Farinelli e Carlo Sportolaro
Dottori Agronomi Liberi Professionisti

Prima Parte – Il contesto

1. I luoghi e le forme del paesaggio olivetato di Trevi

Alvaro Paggi e Tiziana Ravagli

Seconda Parte - Le analisi

2. Applicazione della metodologia di Valutazione Storico Ambientale (VASA) al paesaggio olivetato di Trevi

Carlo Sportolaro

3. L'economia agricola e l'olivicoltura di Trevi

Francesco Musotti, Antonio Pierri e Biancamaria Torquati

4. Analisi diacronica dell'uso del suolo 1955- 2012. Le politiche agricole per l'olivicoltura

Elisabetta Cotozzolo, Leonardo Laureti e Andrea Sisti

5. L'olivo e gli elementi caratteristici delle sistemazioni fondiari tradizionali

Leopoldo Farinelli

6. Olivo e Carbonio ... nella Valle Umbra: creazione di una filiera olivicola sostenibile e per la valorizzazione dei prodotti

Primo Proietti e Luigi Nasini

Terza Parte - Le proposte

7. Ipotesi di Contratto di Paesaggio per il Parco agricolo degli olivi storici di Trevi
Maria Elena Menconi e Claudia Mancinelli
8. La rilevanza dei servizi urbani ed ecosistemici per la popolazione locale:
un modello multicriteri per un approccio partecipativo
Marco Vizzari e Sara Antognelli
9. Il concorso di idee
Elisabetta Cotozzolo, Leonardo Laureti e Andrea Sisti
10. Rete italiana dei paesaggi olivetati storici per difendere e valorizzare
Bernardino Sperandio, Biancamaria Torquati, Sonia Venanzi e Giulia Giacchè

7. Ipotesi di Contratto di Paesaggio per
il Parco agricolo degli olivi storici di Trevi
Maria Elena Menconi e Claudia Mancinelli

IL PAESAGGIO OLIVETATO STORICO DELLA VALLE UMBRA

TREVI AUDITORIUM SAN FRANCESCO - COMPLESSO MUSEALE VENERDÌ 5 DICEMBRE 2014



PARCO AGRICOLO

COSA E'? Strumento di pianificazione che prevede l'uso integrato degli spazi rurali, a partire dalla loro riqualificazione produttiva e che comprende al suo interno regole per la valorizzazione paesistica, ecologica, turistica, fruitiva

ORIGINI NASCE IN AREE AGRICOLE PERIURBANE



Parc Agrícola Baix Llobregat Barcelona

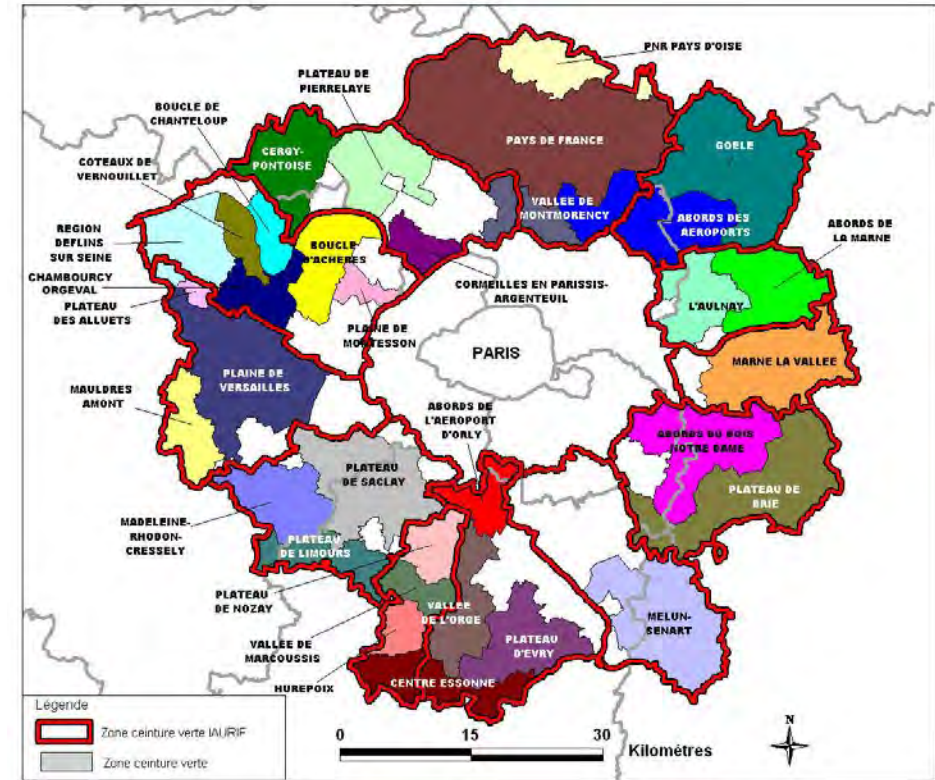

Ceinture verte - Ile de France

PARCO AGRICOLO:

In Italia non vi è un definizione normativa di parco agricolo a livello nazionale

- In 12 regioni è previsto
- In 10 regioni esistono parchi agricoli
- Scala: regionale provinciale comunale

Finalizzati a:

- recupero aree periurbane e/o marginali
- valorizzazione aree agricole di pregio

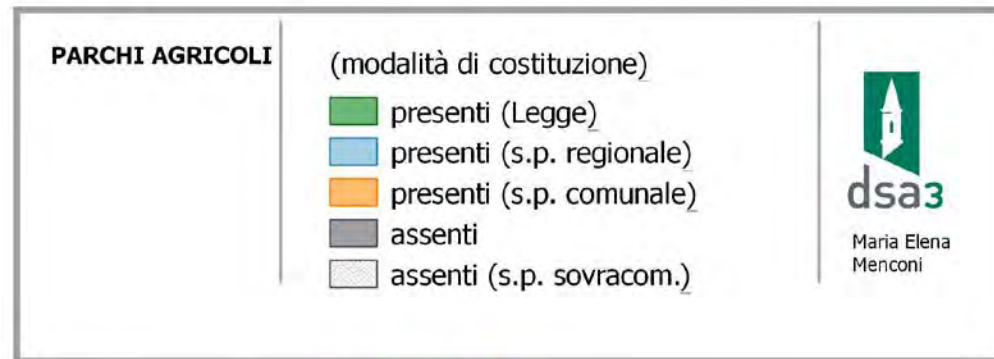

PARCO AGRICOLO: ESEMPI

Regione	esempi	Strumento pianificazione	norma che lo prevede	scala strumento applicazione	Scala applicazione	Tipologia aree agricole
Piemonte	Parco Agricolo città di Asti; Spazio Sangone	nessuna	nessuna	-	comunale	Aree residuali
Lombardia	PA SUDMilano - PLIS del Morla	nessuna	LQ394/91 LR 24/1990 - LR n.1_2000 ParcoLoc.d'Int.Sovracom.	.-	sovracomunale	Aree agricole lungo fiume
Trentino-Alto Adige	PA Alto Garda trentino	nessuna	Legge Provincia autonoma	-	sovracomunale	Aree residuali
Veneto	PA comune Padova	Piano Assetto Territorio PAT del comune di Padova	nessuna	comunale	comunale	Aree residuali
Emilia-Romagna	Parco Città Campagna (Bologna)	nessuno	nessuna	-	sovracomunale	Aree residuali
Toscana	PA della Piana di Prato	Piano di Indirizzo Territoriale PIT	nessuna	Regionale	sovracomunale	Aree agricole di pregio
Lazio	PA Casal del Marmo	PRG Roma art.70 elaborato 4 rete eco	nessuna	comunale	comunale	Aree residuali
Molise	PA regionale dell'olivo di Venafro	nessuno	LQ394/91 - LR n.30/08	regionale	sovracomunale	Aree agricole tradizionali
Campania	PA urbano Carmine Minipoli	p. riqualif. variante parte operativa PRG Napoli	nessuna	comunale	comunale	Ex-Area industriale
Puglia	PA multifunzionale di valor.degli ulivi mon	Piano paesaggistico territoriale regionale (bozza)	nessuna	regionale_pae	sovracomunale	Aree agricole tradizionali
Calabria	PA Monti val di Crati	POR_Piani integrati per le aree rurali	nessuna	regionale_ec	sovracomunale	Aree agricole di pregio
Sicilia	PA di Ciaculli (Palermo)	Piano Regolatore generale Palermo	nessuna	comunale	comunale	Aree residuali
Veneto	Parco agricolo periurbano	Piano assetto del territorio comune di Padova (prg parte strutturale)	nessuna	comunale	comunale	Aree residuali

PARCO AGRICOLO: PRINCIPI

Strumento di dialogo tra

- pianificazione economica
- pianificazione territoriale

Riconoscimento del valore:

- Strutturale e identitario del territorio agroforestale
- economico dei paesaggi e delle risorse produttive in esso presenti

Supera una visione vincolistica tipica delle aree naturali protette

Imprenditore agricolo è chiamato a produrre

- *beni di mercato* (alimentari, energetici)
- *beni e servizi pubblici che dovrebbero essere remunerati* in quanto tali (servizi ecosistemici)

Maria Elena Menconi e Claudia Mancinelli

PERCHE'?

Alcune funzioni riconducibili al secondo pilastro PAC:

- Qualità ambientale
- Tutela del paesaggio
- Salvaguardia idrogeologica
- Mantenimento della biodiversità
- Valorizzazione delle risorse naturali locali



Parco Agricolo Sud Milano

PARCO AGRICOLO: SUE MODALITÀ DI ISTITUZIONE

- una “*istituzione*” di governo del territorio, formalizzata ed esplicitamente riconducibile a normative quadro di carattere territoriale o ambientale
- una “*aggregazione volontaria*” ed attiva di attori, prevalentemente locali -istituzionali e non -che sviluppano un processo di condivisione di uno scenario progettuale ed attivano un soggetto gestionale e di progetto relativo al territorio agricolo



Giardino dei «Frutti perduti» realizzato dal Parco agricolo di Venafro (Molise)

STRUMENTI PARTECIPATI IN UMBRIA

<http://www.umbriapaesaggio.regione.umbria.it/>

<http://www.modeland-project.eu/>

Contratti di Fiume

- Contratto di Fiume Clitunno-Marroggia-Topino
- Contratto di Fiume Paglia

Contratti di Paesaggio

- Contratto di Paesaggio Montecastrilli-Avigliano Umbro e Acquasparta-San Gemini (coordinamento Provincia di Terni)
- Contratto di Paesaggio delle comunanze Agrarie di Foligno, Trevi e Sellano

Normativa	Sintesi
Direttiva 2000/60/CE	Quadro in materia di gestione delle acque. Scopo promuovere un utilizzo idrico sostenibile ed impedire ulteriori deterioramenti degli ecosistemi acquatici.
Direttiva 2001/42/CE	Valutazione degli effetti di piani e progetti sull'ambiente allo scopo di salvaguardia e protezione e promozione di uno sviluppo sostenibile.
Direttiva 2003/42/CE	Diritto di accesso all'informazione ambientale per chiunque, autorità pubblica o popolazione, ne faccia richiesta;
Direttiva 2003/35/CE	Attuazione di quanto stabilito dalla Convenzione di Aarhus (1998): il diritto del pubblico alla partecipazione per l'elaborazione di piani o programmi
Direttiva 2007/60/CE	Relativa alla valutazione e alla gestione dei rischi di alluvioni

CONTRATTI DI FIUME

- PERCHE' IL FIUME?**
- Sistema su cui entrano in competizione diverse volontà
 - Ognuno vorrebbe il proprio interesse come prioritario

CONTRATTO DI PAESAGGIO

- PRINCIPI**
- Sviluppo locale partecipato
 - Sussidiarietà orizzontale e verticale
 - Sostenibilità

SEGUE L'ITER DI PREPARAZIONE TIPICO DEL CONTRATTO DI FIUME

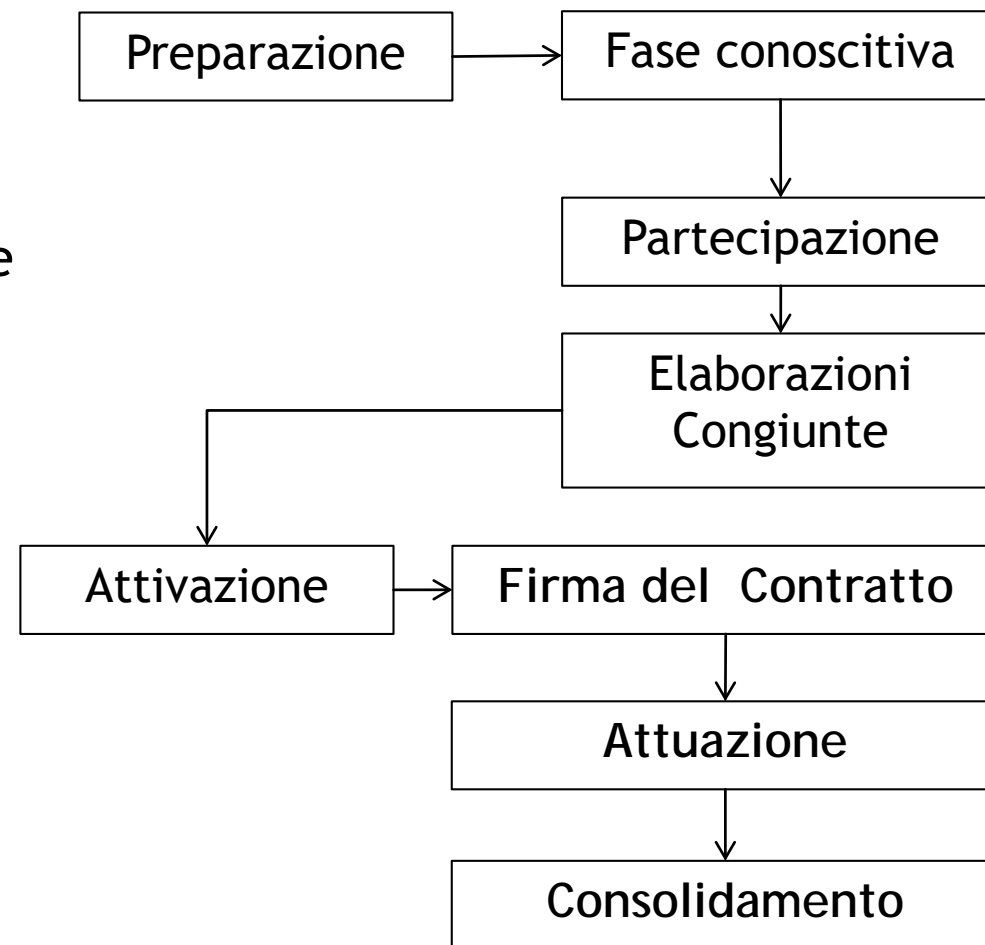

CONTRATTI DI PAESAGGIO

ESISTENTI AD OGGI:

- Contratto di Paesaggio per il Pollino (Calabria),
- Contratto di Paesaggio “Progetto Conca 2” (Emilia Romagna)
- Contratto di Fiume-Paesaggio del Medio Panaro (Emilia Romagna)
- Contratto di Paesaggio Montecastrilli-Avigliano Umbro e Acquasparta-San Gemini (Umbria)

Appartiene alla **Regione Umbria** l'intuizione di cominciarci ad interrogare riguardo la possibilità di trasferire questo tipo di esperienza anche a realtà caratterizzate da elementi identitari diversi rispetto all'acqua.

Contratto di Paesaggio delle Comunanze Agrarie di Foligno, Trevi e Sellano

PROBLEMI

- Forte calo demografico
- Deterioramento delle strutture edilizie
- Mancanza di servizi adeguati

DEFINIZIONE

Strumento di pianificazione partecipata volto alla riqualificazione e rivitalizzazione di aree rurali marginali.

PROPOSTA PER UN CONTRATTO DI PAESAGGIO

Proposta per un CdP degli oliveti storici umbri

Area di studio: area definita

«Parco paesaggistico degli ulivi»

parte strutturale PRG Trevi

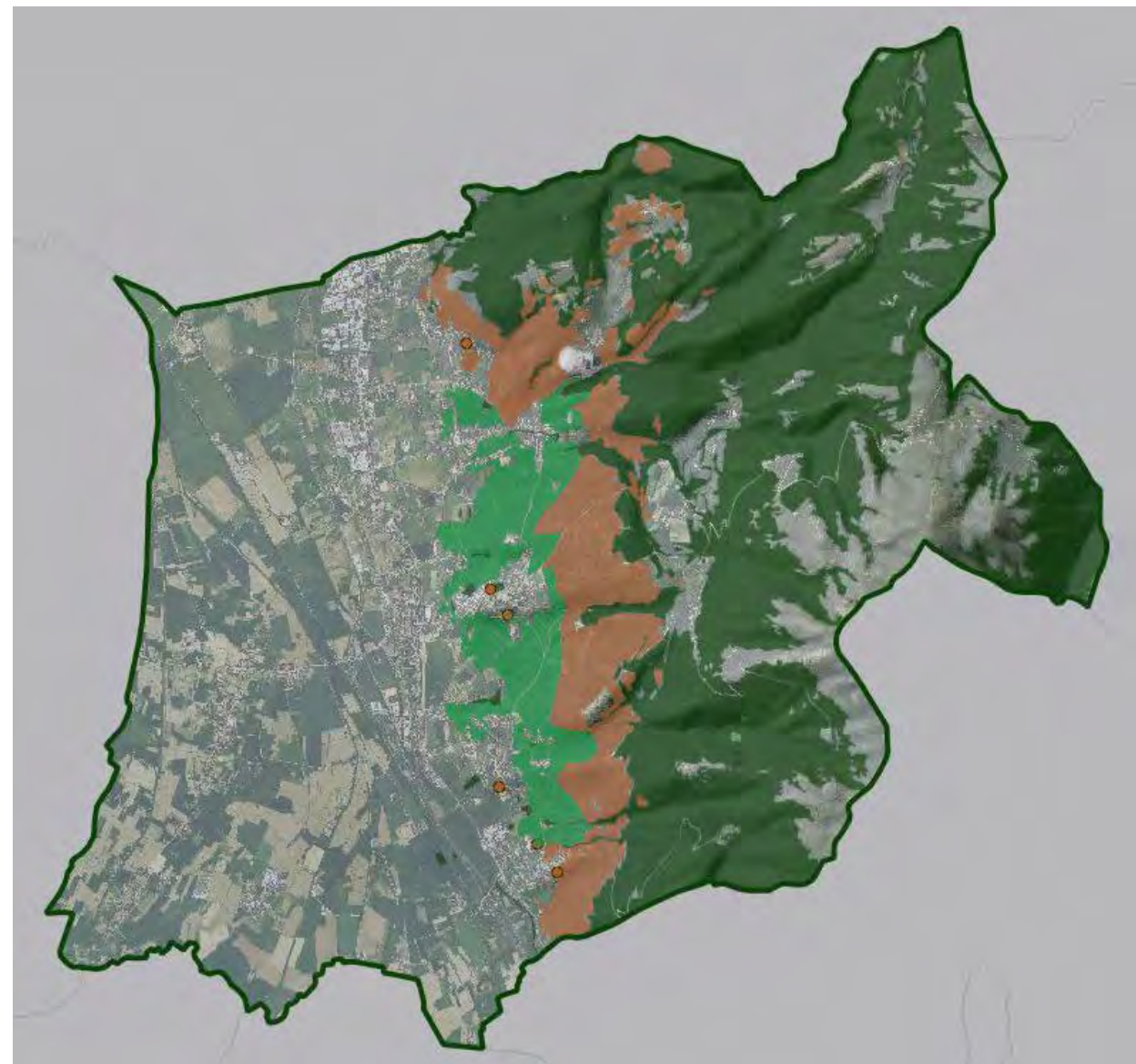

PROPOSTA PER UN CONTRATTO DI PAESAGGIO

Proposta per un CdP degli oliveti storici umbri

Area di studio: area inserita nel volume
«Paesaggi rurali storici. Per un catalogo
Nazionale»
(Agnoletti, 2011)

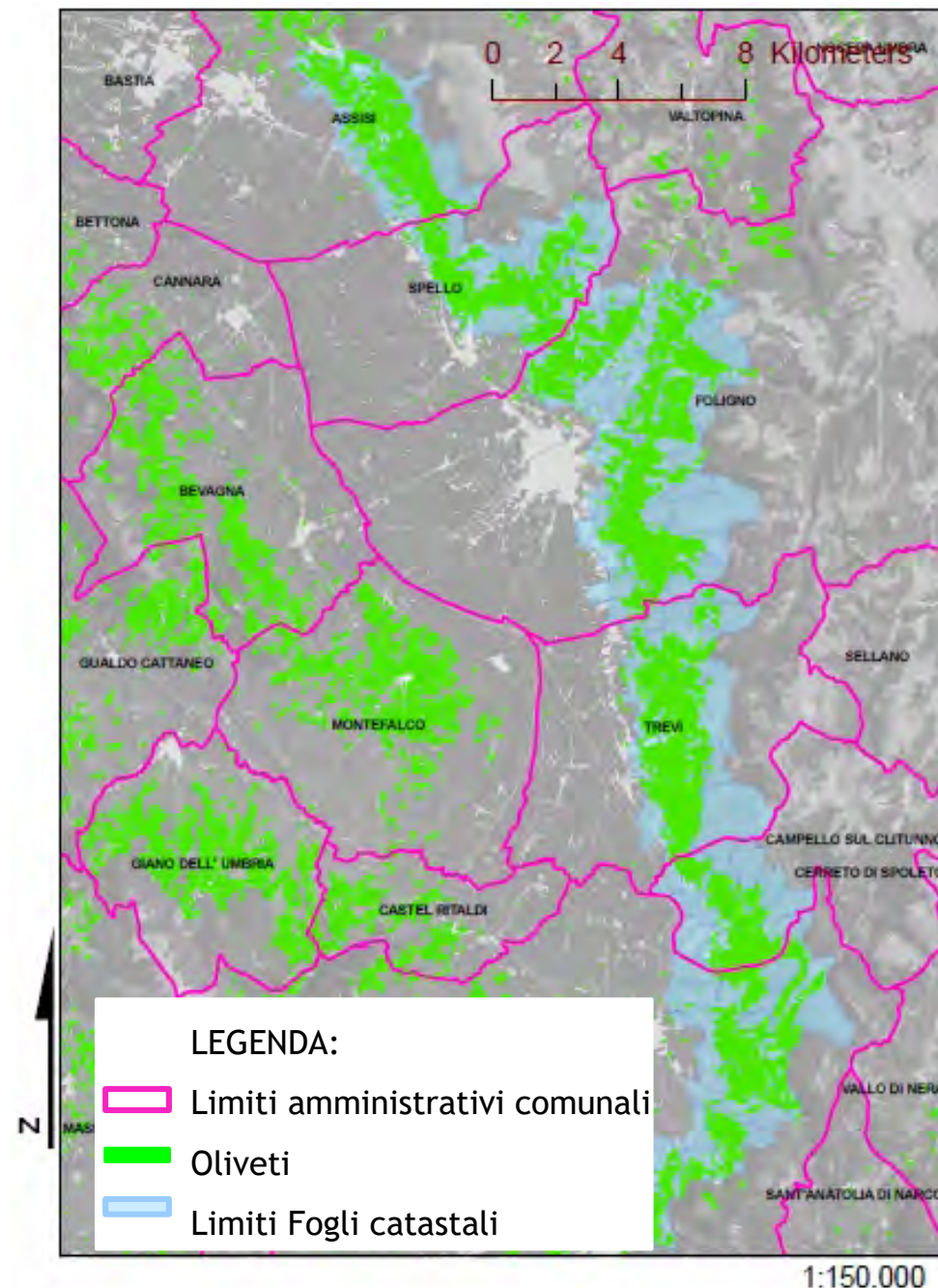

PROPOSTA PER UN CONTRATTO DI PAESAGGIO

*Proposta per un CdP per il parco
agricolo degli olivi di Trevi*

*Proposta per un CdP degli oliveti
storici umbri*

Possibile area d'intervento

Parco paesaggistico degli ulivi
(PRG parte strutturale)

Oliveti storici inseriti nel registro nazionale
dei paesaggi rurali storici

Coltura e pratiche colturali tradizionali
Approccio olistico

Rivitalizzazione piccole medie imprese agricole

Strumento **innovativo**
Operatività alta

PRG per il Parco richiede strumenti
partecipati

Relazioni **più facili** con gli stakeholder
Approccio **Agende21locali**

Considera la risorsa «Oliveti storici» nel
suo **insieme** senza parcellizzarla rispetto
confini amministrativi

Dimensioni più vicine ai Contratti
attualmente realizzati o in atto
Respiro regionale, verrà più facilmente
presa in considerazione della pubblica
amministrazione

PROPOSTE PER IL PAESAGGIO OLIVETATO STORICO UMBRO

a cura del
«Laboratorio sul Paesaggio Olivetato Storico»

E IL LAVORO CONTINUA...

IL PAESAGGIO OLIVETATO STORICO DELLA VALLE UMBRA

TREVI AUDITORIUM SAN FRANCESCO - COMPLESSO MUSEALE VENERDÌ 5 DICEMBRE 2014

